UNO PER TUTTI

SMILING SPACES

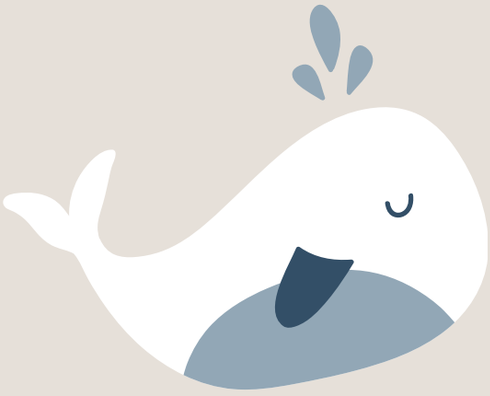

giessegi

UNO PER TUTTI

SMILING SPACES

TOP

4

OLD
240
JOB
144

TOP

Sognare è una cosa seria!

Soluzioni grandiose che non conoscono limiti, come i sogni dei nostri ragazzi!

La linea Top è pensata per creare ambienti destinati a bambini e ragazzi, rispecchiando la fantasia e la creatività che li contraddistinguono. La flessibilità compositiva e la vasta gamma di colori e finiture garantiscono infinite possibilità di personalizzazione.

TOP INDEX

CM300 Pag.8

CM301 Pag.14

CM302 Pag.20

CM303 Pag.26

CM304 Pag.32

CM305 Pag.38

CM306 Pag.44

CM307 Pag.50

CM308 Pag.56

CM309 Pag.62

CM310 Pag.68

CM311 Pag.74

CM312 Pag.80

CM313 Pag.86

CM314 Pag.92

CM315 Pag.98

CM316 Pag.104

CM317 Pag.110

CM318 Pag.116

CM319 Pag.122

CM320 Pag.122

CM321 Pag.122

CM322 Pag.122

CM323 Pag.132

CM324 Pag.138

CM300

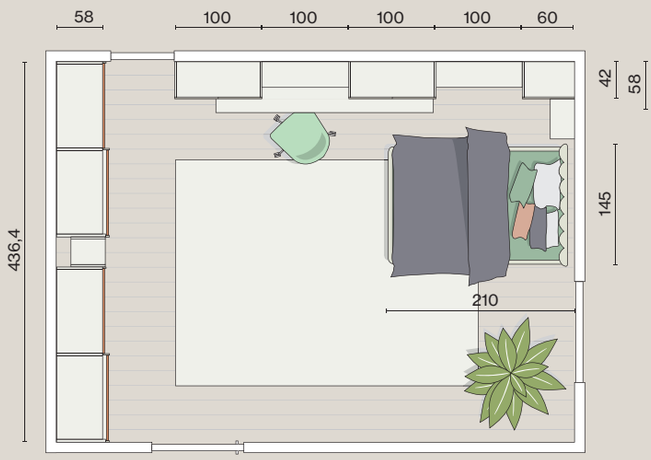

Armadio scorrevole
L.436,4 H.259,2 P.58

Pensili
L.460 H.96 P.42/28,3

Scrivania
L.250 H.75 P.58

Nobilitato
Cenere Wood

Nobilitato
Bianco

Albicocca

Essenze nobilitate - Colori laccati

CM301

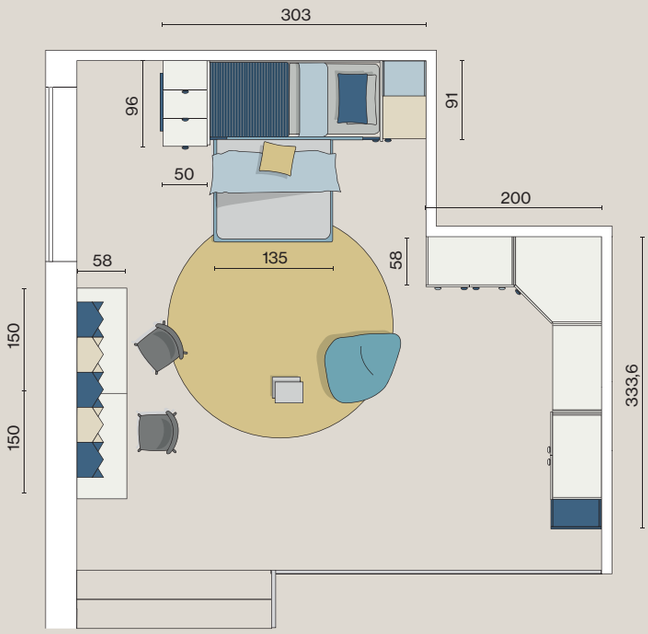

Armadio battente con cabina ad angolo
L.200x336,6 H.259,2 P.58

Soppalco
L.303 H.175/227,2 P.91

Scrivania
L.120 H.75 P.58

Nobilitato
Nuvola Frassino

Panna

Cloud

Denim

Essenze nobilitate - Colori laccati

Over the Top
Because

Reebo
Adven

Over the Top

CM302

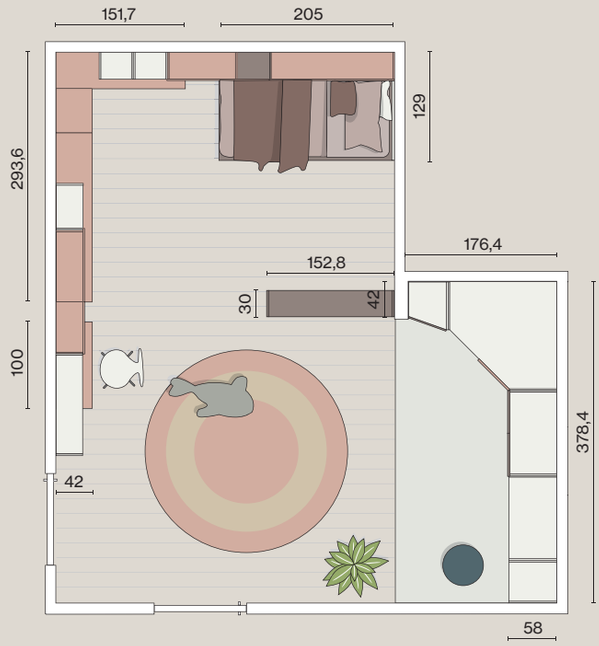

Armadio battente con cabina ad angolo
L.176,4x378,4 H.227,2 P.58

Libreria bifacciale
L.152,8 H.227,2 P.30

Scrivania vanity
L100 H.75 P.42

Mobile angolare basso
L.293,6x151,7 H.39,5 P.42

Bianco

Tortora

Rosantico

Essenze nobilitate - Colori laccati

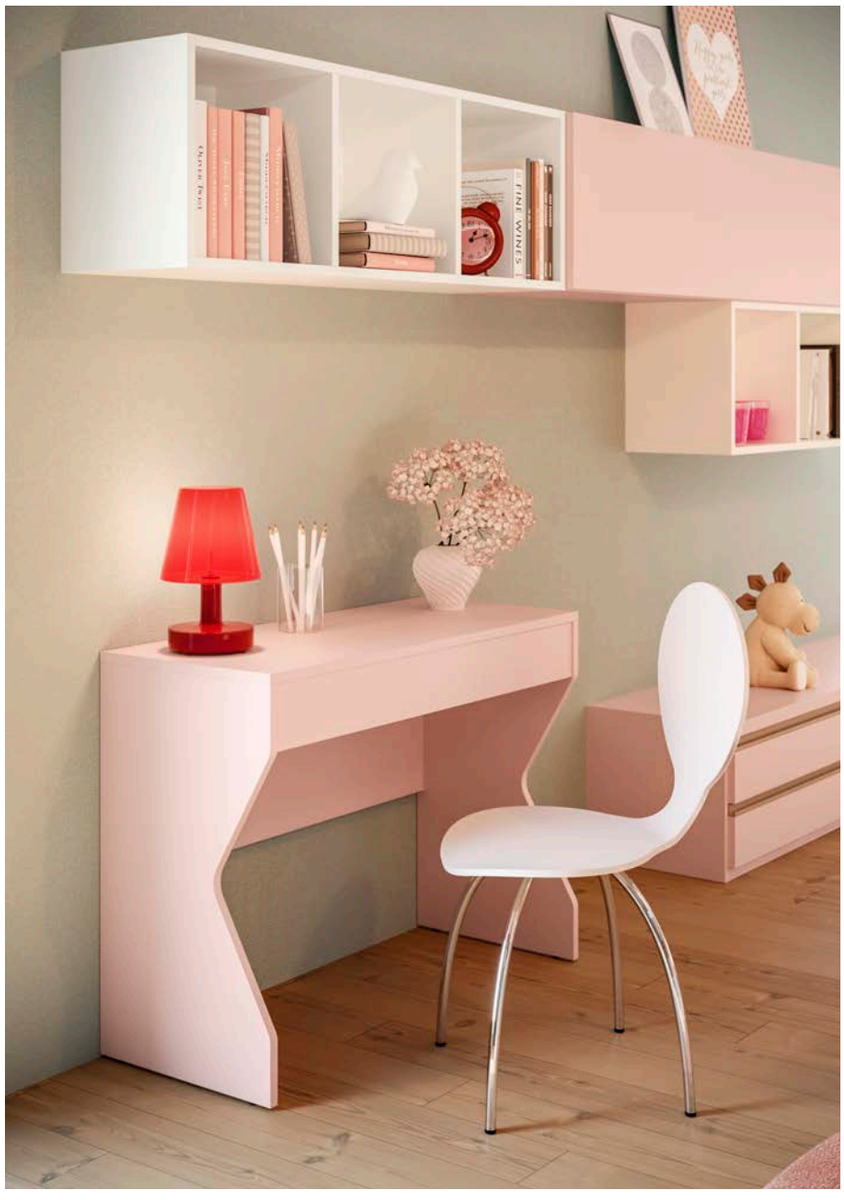
FINE WINES

CM303

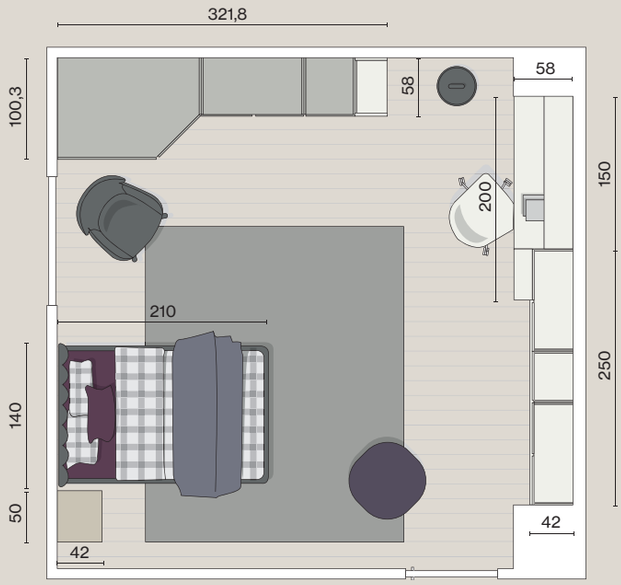

Armadio battente con cabina ad angolo
L.321,8x100,3 H.259,2 P58

Zona scrivania
L.400 H.227,2 P.58/42

Nobilitato
Cenere Wood

Nobilitato
Bianco

Tele

Essenze nobilitate - Colori laccati

JOAQUIN PHOE
JOKE

ENJOY
THE
LITTLE
THINGS

JOAQUIN PHOENIX
JOKER
OCTOBER 4
N

be fucking happy.
A Clockwork Orange
Anthony Burgess
Andre Agassi
Open
Andre Agassi
Open
Jason Spencer

ENJOY
THE
LITTLE
THINGS
OH
BABY
IT'S A
WILD
WORLD.

CM304

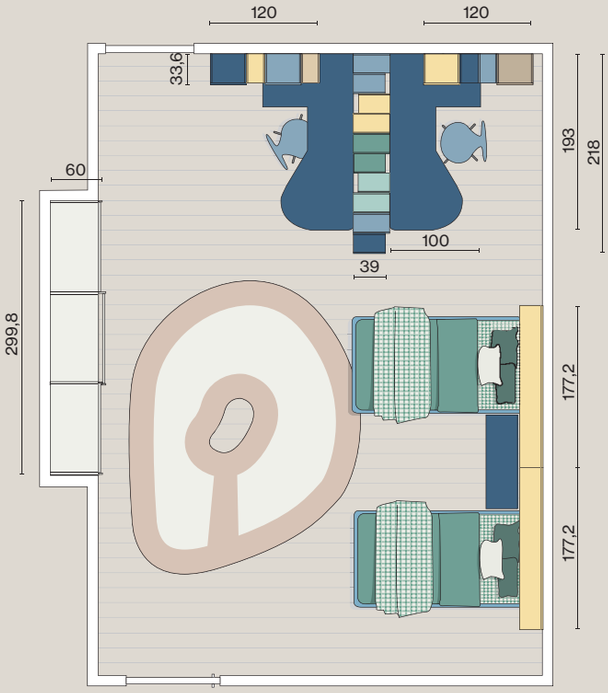

Scrivanie
L.100 H.75 P.193

Armadio scorrevole
L.299,8 H.259,2 P.58

Cassettiera
L.100 H.38,7 P.58

Libreria bifacciale
L.218 H.195,2 P.38/31,6

Giallo | Zafferano | Visone | Skin | Lattementa | Caraibi | Fiordaliso | Denim

Essenze nobilitate - Colori laccati

ALEXEY FEDOROVICH
ART
1000
FINE WINES

BORDEAUX

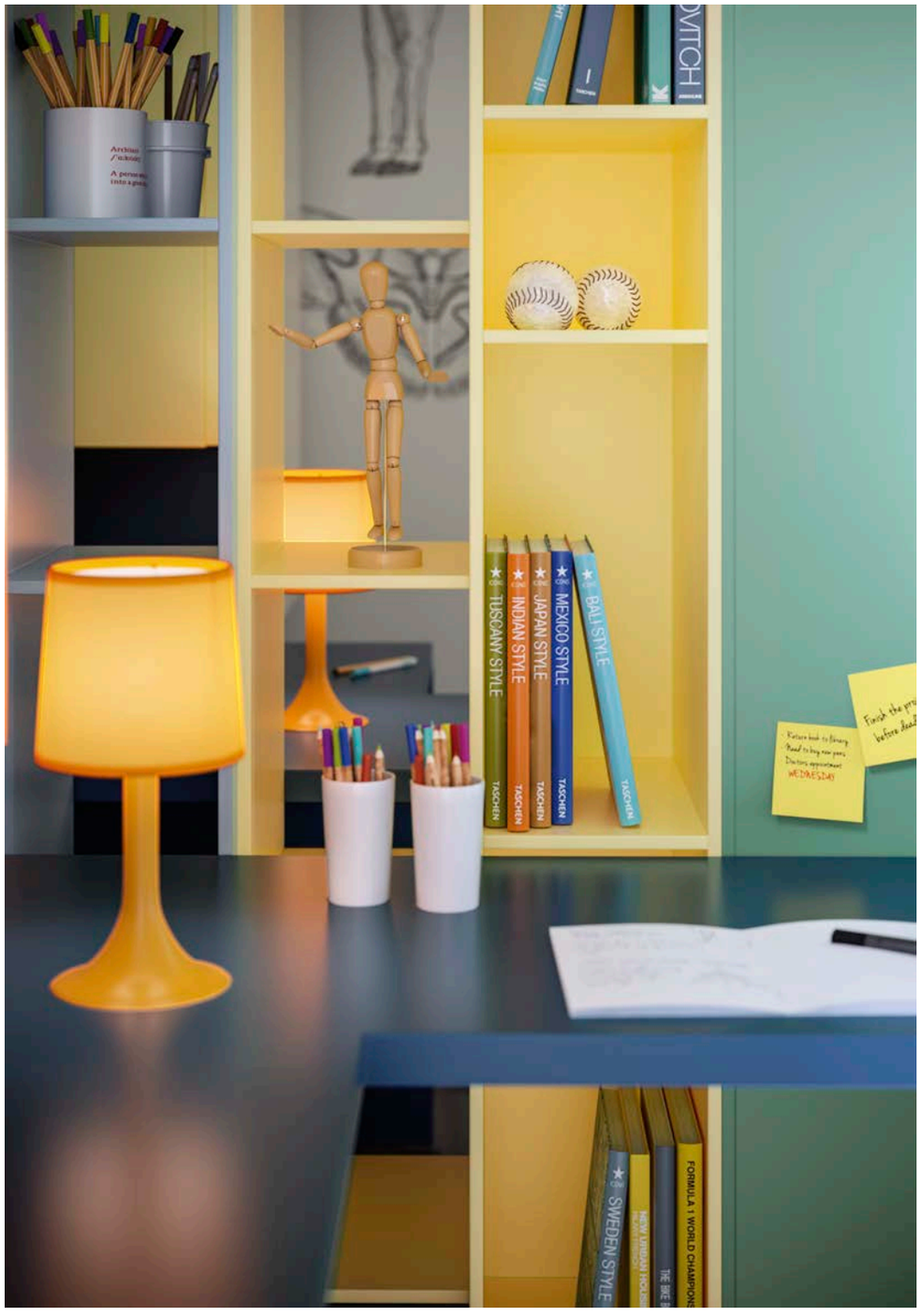
BALI STYLE
TASCHEN
MEXICO STYLE
TASCHEN
JAPAN STYLE
TASCHEN
INDIAN STYLE
TASCHEN
TUSCANY STYLE
TASCHEN
SWEDEN STYLE
FORMULA 1 WORLD CHAMPIONS
WEDNESDAY

YOU
ARE SO
LOVED

CM305

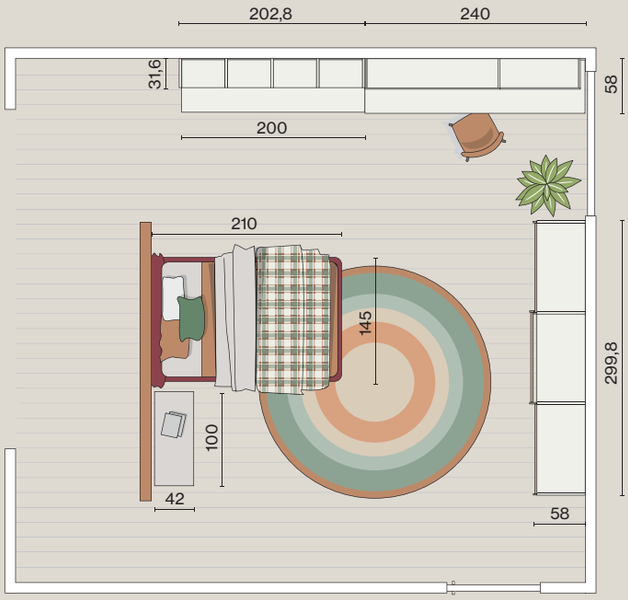

Armadio scorrevole
L.299,8 H.259,2 P.58

Libreria
L.202,8 H.227,2 P.58/31,6

Scrivania
L.240 H.75 P.58

Nobilitato
Nuvola Frassino

Seta

Visone

Essenze nobilitate - Colori laccati

GOOD
VIBES
CHANEL

CM306

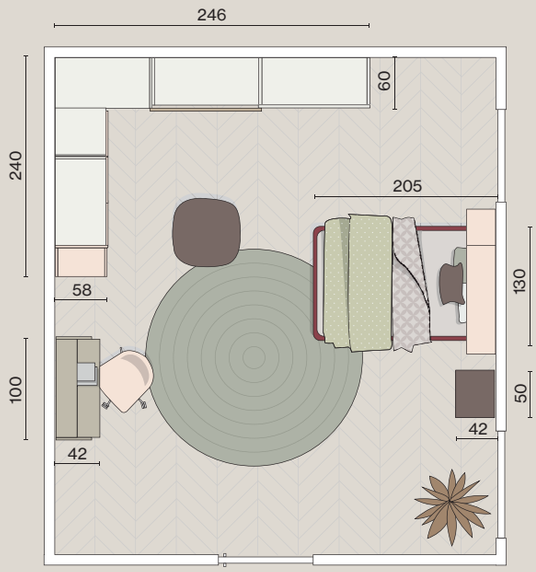

Armadio battente
L.240x106 H.259,2 P.58

Armadio scorrevole
L.240 H.259,2 P.60

Scrivania sospesa
L.100 H.64 P.42

Letto
L.130 H.96 P.205

Nobilitato
Cenere Wood

Princess

Rosantico

Coffee

Essenze nobilitate - Colori laccati

ART 141
BOOK SYMBOLS

Eat
POWER
miaou

CM307

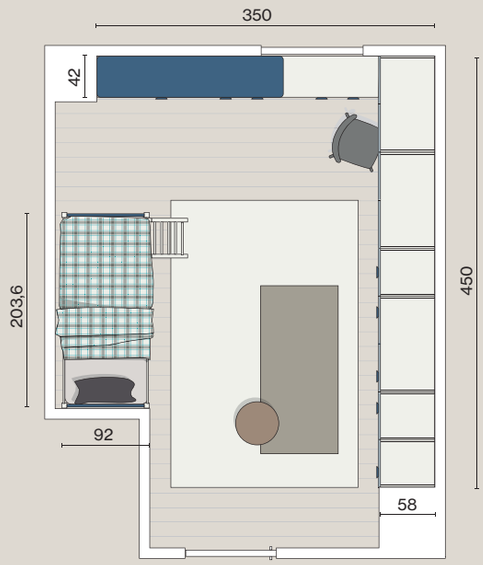

Armadio battente con cassetti
L.450 H.227,2 P.58

Mobile basso
L.350 H.38,7 P.42

Letto a castello
L.203,6 H.176 P.90,5

Scrivania
L.150 H.75 P.58

Essenze nobilitate - Colori laccati

CONNECT 4
HEDBANZ
JUMANJI

BEETHOVEN
CAT CRUMBS
CONNECT 4
HEDBANZ
JUMANJI

PAINT BY
STICK

CM308

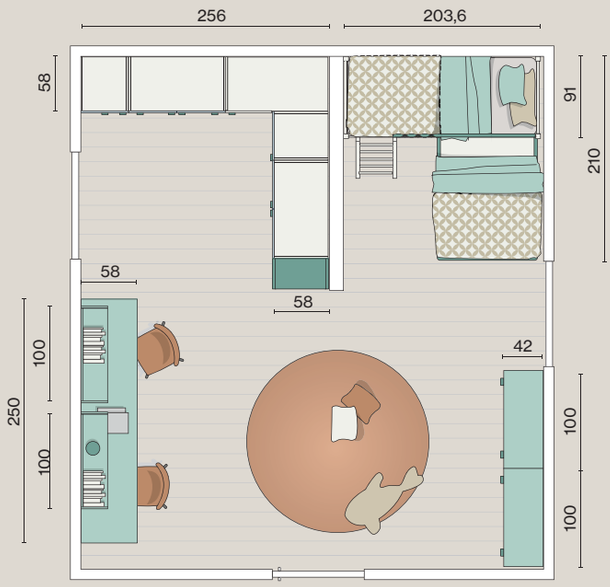

Armadio battente
L.256x240 H.259,2 P.58

Letto a castello
L.203,6 H.176 P.91

Cassettiere
L.200 H.71 P.42

Scrivania
L.250 H.75 P.58

Nobilitato
Cenere Wood

Lattementa

Caraibi

Alpine

Essenze nobilitate - Colori laccati

CM309

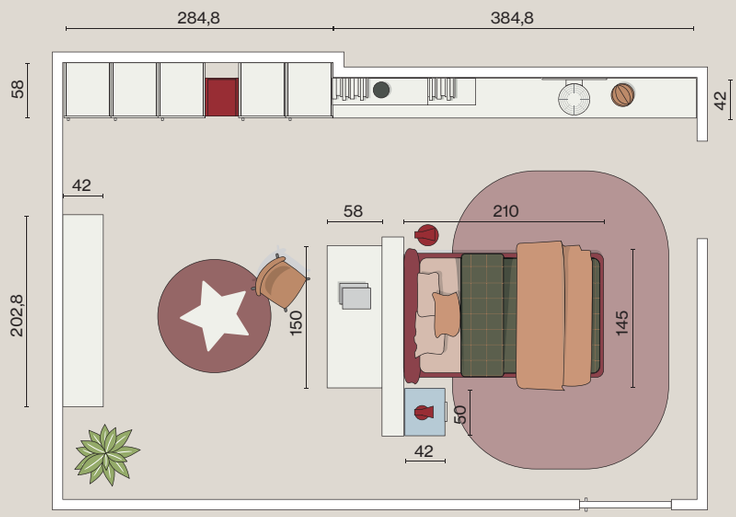

Armadio battente mansardato
L.284,8 H.154/259,2 P.58

Mobile basso
L.384,8 H.103,5 P.42

Mobile basso
L.202,8 H.135,5 P.42

Scrivania
L.150 H.71,5 P.58

Nobilitato
Nuvola Frassino

Cloud

Pompeiano

Essenze nobilitate - Colori laccati

Texture to
Acrylic painting
Ben van Berkel
Antoine Predock
Frank Gehry
Master Sable
CITY & ARCHITECTURE
the office furniture

CITY & ARCHITECTURE
Ben van Berkel
Light in Design

CM310

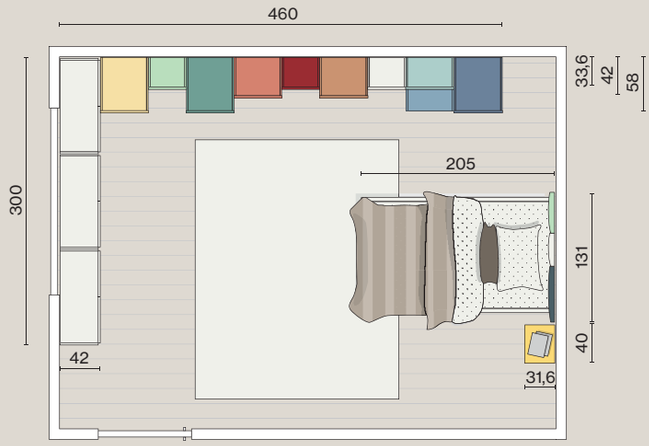

Armadio con base
L.300 H.262,7 P.42

Parete pensili
L.460 P. 58/42/33,6

Letto
L.131 P.205

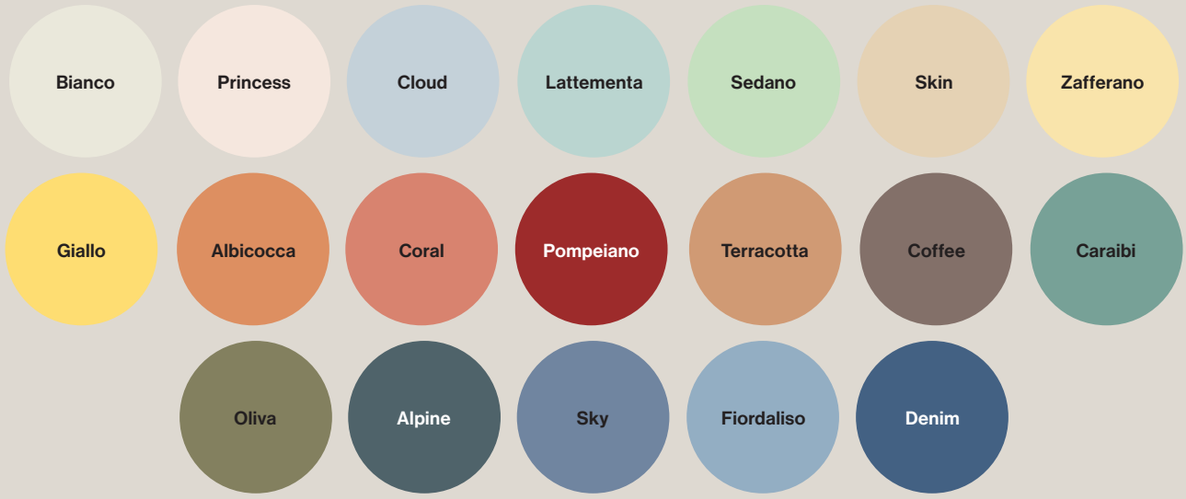

Essenze nobilitate - Colori laccati

WINDOWS
FINE WINES
ART
ART
EAMES

lets stay
in bed
FINE WINES
ART

CM311

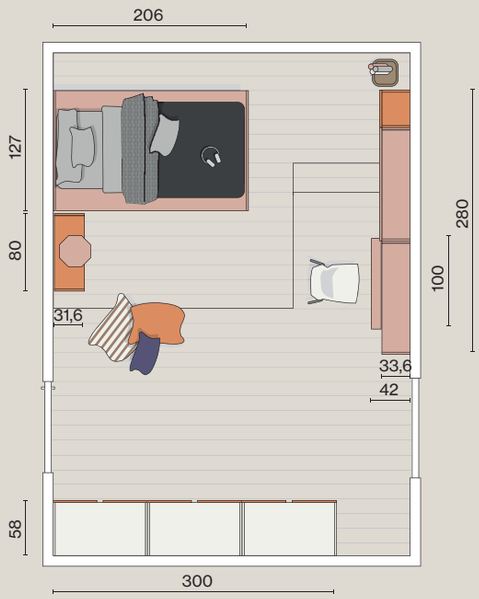

Armadio battente
L.300 H.259,2 P.58

Pensili
L.280 H.40 P.33,6

Scrivania sospesa
L.100 H.100 P.42

Letto
L.129 H.71 P.203

Nobilitato
Bianco

Bianco

Rosantico

Albicocca

Essenze nobilitate - Colori laccati

UP &
AWAY
FINE WINES

UP
UP &
AWAY

ALEXEY BRODOVITCH
THE BOOK OF SYMBOLS
ANTIQUAIRES
ADVENTURE AWAITS

CM312

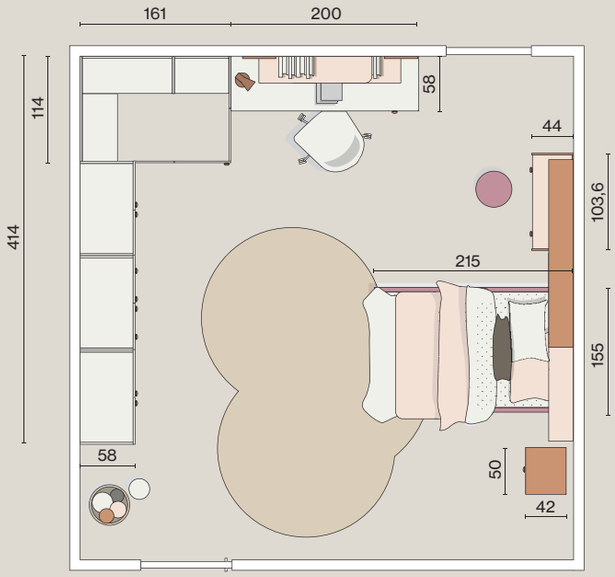

Armadio battente con cabina ad angolo
L.414x161 H.259,2 P.114/58

Letto
L.155 H.107 P.210

Scrivania vanity
L.103,6 H.96 P.42

Scrivania
L.200 H.75 P.58

Essenze nobilitate - Colori laccati

Photos

CM313

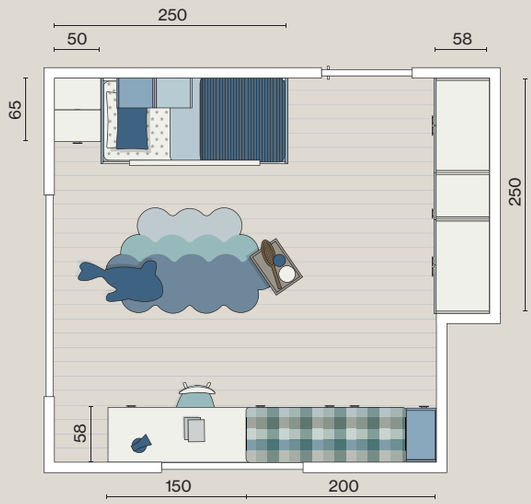

Armadio battente
L.250 H.227,2/291,2 P.58

Mobile basso con libreria
L.200 H.230,4/38,7 P.58

Scrivania
L.120 H.75 P.58

Letto soppalco
L.250 H.92 P.92

Nobilitato
Nuvola Frassino

Cloud

Fiordaliso

Essenze nobilitate - Colori laccati

MY
FAVORITE
TOYS

MY
FAVORITE
TOYS

CM314

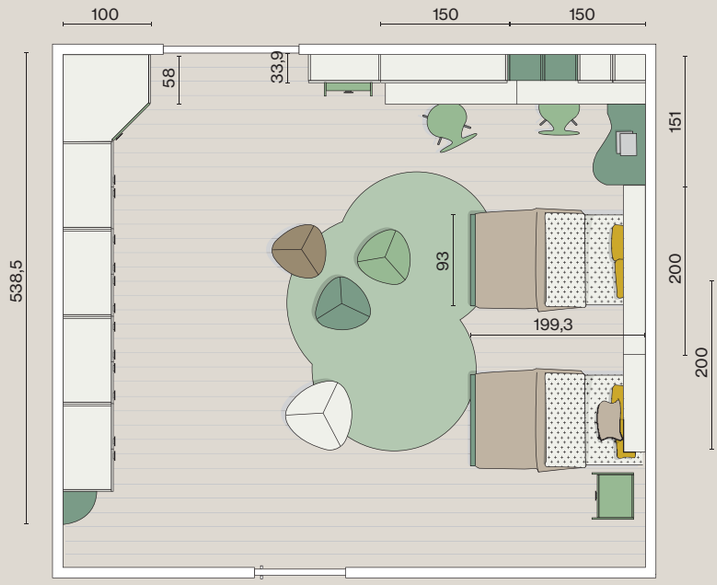

Armadio battente con cabina ad angolo
L.100x538,5 H.259,2 P.58

Scrivanie
L.300 H.75 P.58/151

Essenze nobilitate - Colori laccati

TOP CM314
ttle
Man
FINE WINES
ART 101
ADVENTURE AWAITS
Treasure Island

Little
Man

Little
Man

CM315

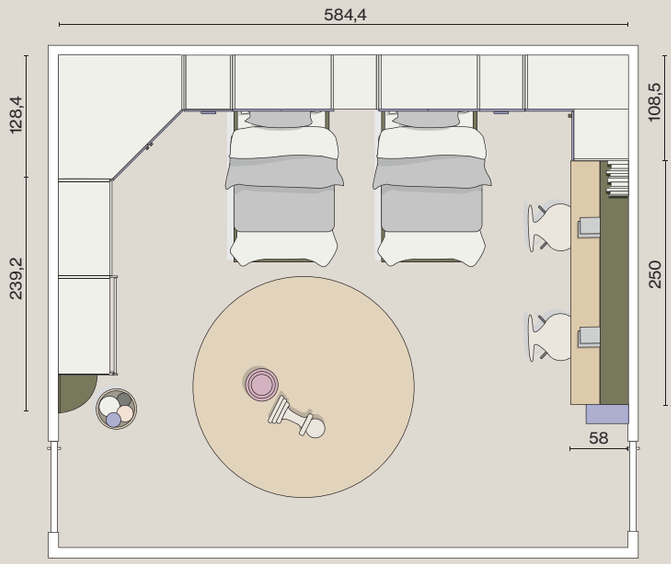

Armadio battente con cabina ad angolo
L.128,4x584,4x108,5 H.259,2 P.58

Armadio scorrevole con libreria
L.239,2 H.259,2 P.58

Scrivania
L.250 H.75 P.58

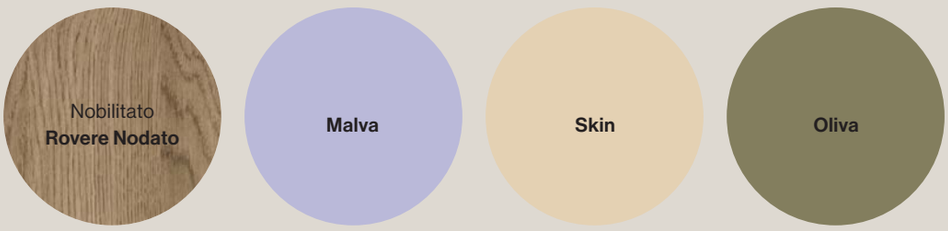

Essenze nobilitate - Colori laccati

TOP CM315
THE SCHOOL OF FASHION

SEALIFE
Winnie The Pooh
Les Contes
book of first words

VOGUE COVERS

SEALIFE

VOGUE COVERS

CM316

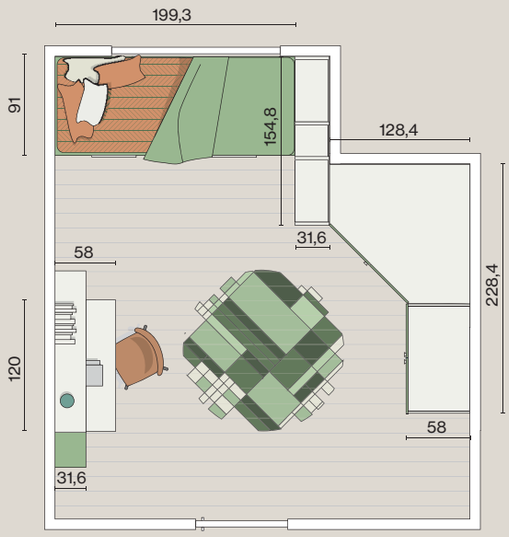

Armadio battente con cabina ad angolo
L.128,4x228,4 H.259,2 P.58

Libreria
L.154,8 H.259,2 P.31,6

Scrivania
L.120 H.75 P.58

Divano letto
L.199,3 H.40 P.91

Nobilitato
Cenere Wood

Bianco

Gardenia

Essenze nobilitate - Colori laccati

LOST FISH

BOOK of SYMBOLS
FINE WINES

WRIGHT

CM317

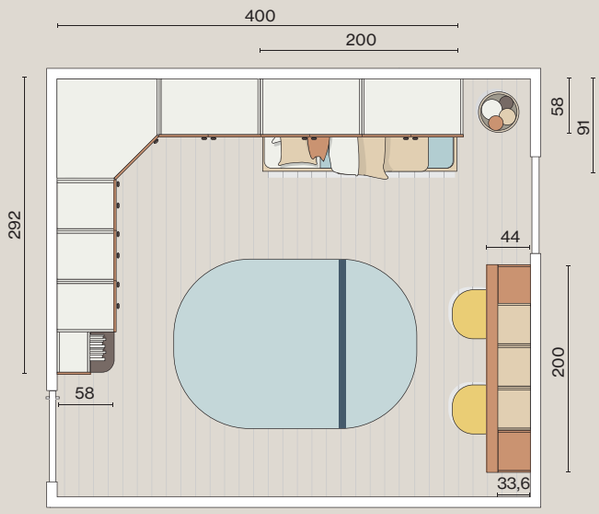

Armadio battente con cabina ad angolo
L.292x400 H.259,2 P.58

Scrivania sospesa
L.200 H.40 P.44

Pensili
L.200 H.80 P33,6

Divano imbottito
L.199,3 H.60 P.91

Nobilitato
Cenere Wood

Skin

Terracotta

Coffee

Essenze nobilitate - Colori laccati

LATE
SUM
MER
JAM
1000

SUM
MER
JAM

ART
1000
WINDOWS
FINE WINES
ART

CM318

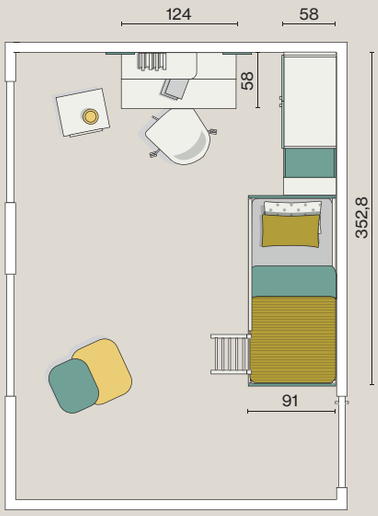

Soppalco con ante battenti
L.352,8 H.259,2 P.91/58

Scrivania
L.124 H.75 P.58

Nobilitato
Bianco

Lattementa

Caraibi

Essenze nobilitate - Colori laccati

TOP CM318

ARCHITECTURE
1000

I TRASFORMABILI

CM319

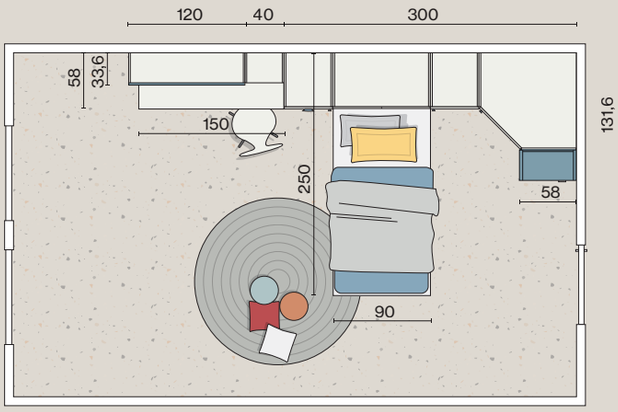

CM320

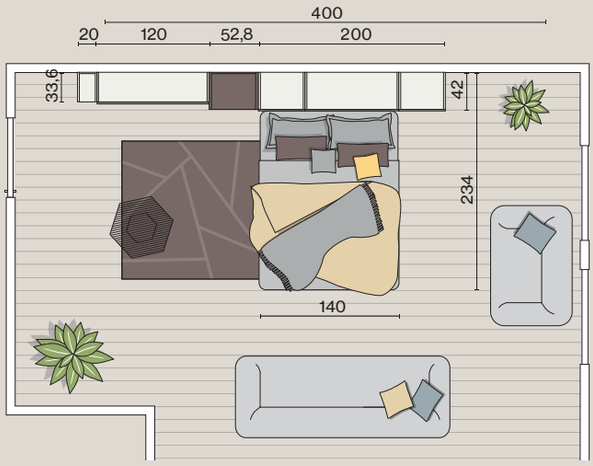

CM321

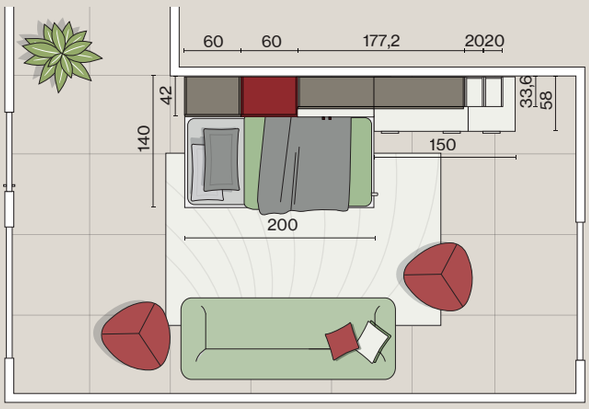

CM322

CM319

Armadio battente con letti trasformabili
L.350 H.227,2 P.58/42

Scrivania
L.150x175 H.75 P.58

Essenze nobilitate - Colori laccati

CM320

Armadio battente con letto trasformabile
L.300x131,6 H.259,2 P.58

Scrivania
L.120 H.75 P.58

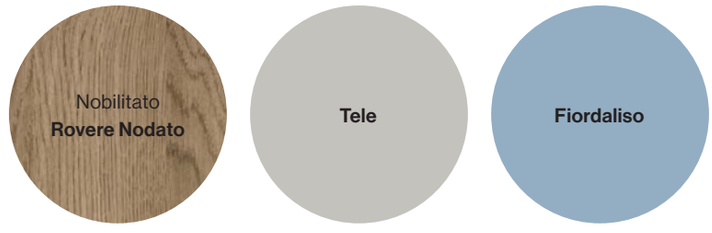

Essenze nobilitate - Colori laccati

CM321

Armadio battente con letto trasformabile e libreria
L.252,8 H.227,2 P.42

Base con cassettoni
L.150 H.38,7 P.58

Nobilitato
Nuvola Frassino

Seta

Coffee

Essenze nobilitate - Colori laccati

CM322

Letto trasformabile
L.200 H.102,7 P.42

Base con cassettoni
L.150 H.38,7 P.58

Nobilitato
Bianco

Bianco

Seta

Pompeiano

Essenze nobilitate - Colori laccati

CM323

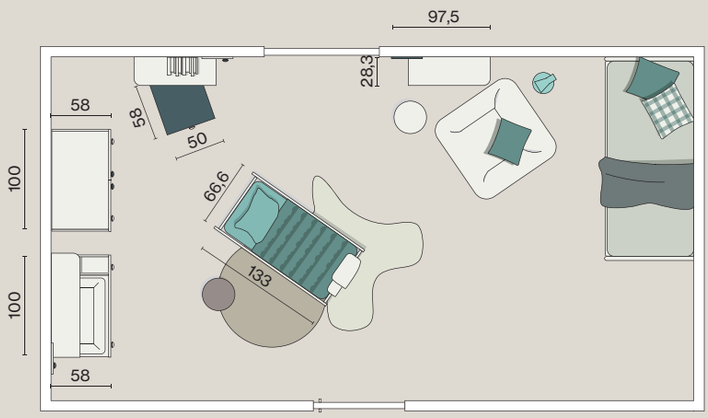

Lettino
L.133 H81,5 P.66,6

Armadio battente con cassettone
L.100 H.204 P.58

Cassettiera
L.50 H.111,5 P.58,3

Fasciatoio
L.100 H.104 P.58

Bianco

Alpine

Essenze nobilitate - Colori laccati

CM324

Lettino
L.133 H81,5 P.66,6

Armadio battente con cassettone
L.100 H.204 P.58

Fasciatoio
L.100 H.104 P.58

Princess

Terracotta

Essenze nobilitate - Colori laccati

JOB

Giocare è un lavoro a tempo pieno!

Composizioni pratiche, versatili e salva spazio, adatte ad ogni ambiente.

La linea Job risponde alle esigenze progettuali in modo estremamente pratico e funzionale, sfruttando al meglio tutto l'ambiente a disposizione per dare libero sfogo al gioco ed alla fantasia.

JOB INDEX

CM325 Pag.148

CM326 Pag.154

CM327 Pag.160

CM328 Pag.166

CM329 Pag.172

CM330 Pag.178

CM331 Pag.186

CM332 Pag.192

CM333 Pag.198

CM334 Pag.204

CM335 Pag.210

CM336 Pag.216

CM337 Pag.222

CM338 Pag.228

CM339 Pag.234

CM325

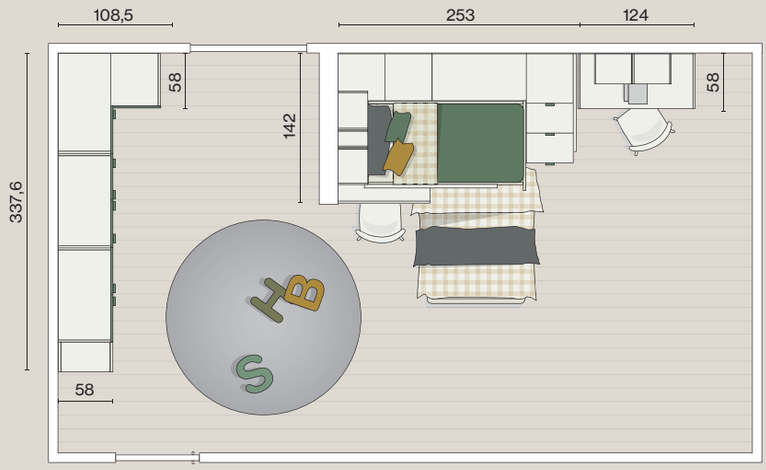

Armadio battente
L.337,6x108,5 H.259,2 P.58

Letto soppalco
L.253 H.175 P.142

Scrivania
L.124 H.75 P.58

Nobilitato
Cenere Wood

Nobilitato
Bianco

Salvia

Lattementa

Essenze nobilitate - Colori nobilitati

LOST FISH

LOST FISH
live

CM326

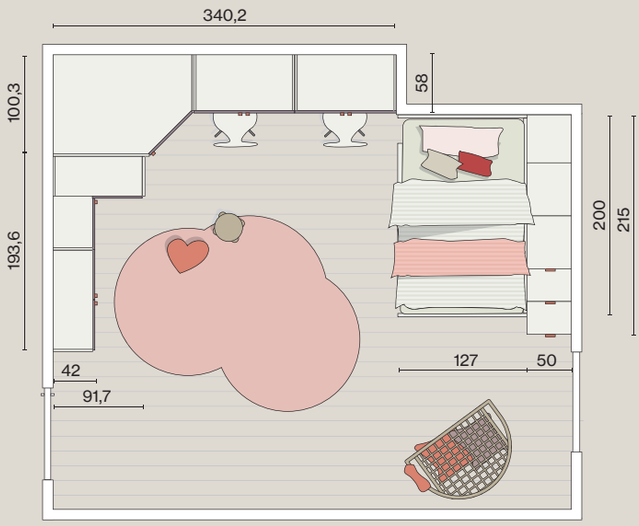

Armadio battente con cabina ad angolo
L.100,3x340,2 H.259,2 P.58

Libreria angolare
L.193,6x91,7 H.259,2 P.42

Letto a castello
L.200 H.176 P.127

Scrivania sospesa
L.250 H.40 P.44

Nobilitato
Nuvola Frassino

Coral

Quarzo

Essenze nobilitate - Colori nobilitati

LOVE
Because
J'm Happy

Because
J'm Happy

ADVENTURE
ARCHI
ART
LOST FISH

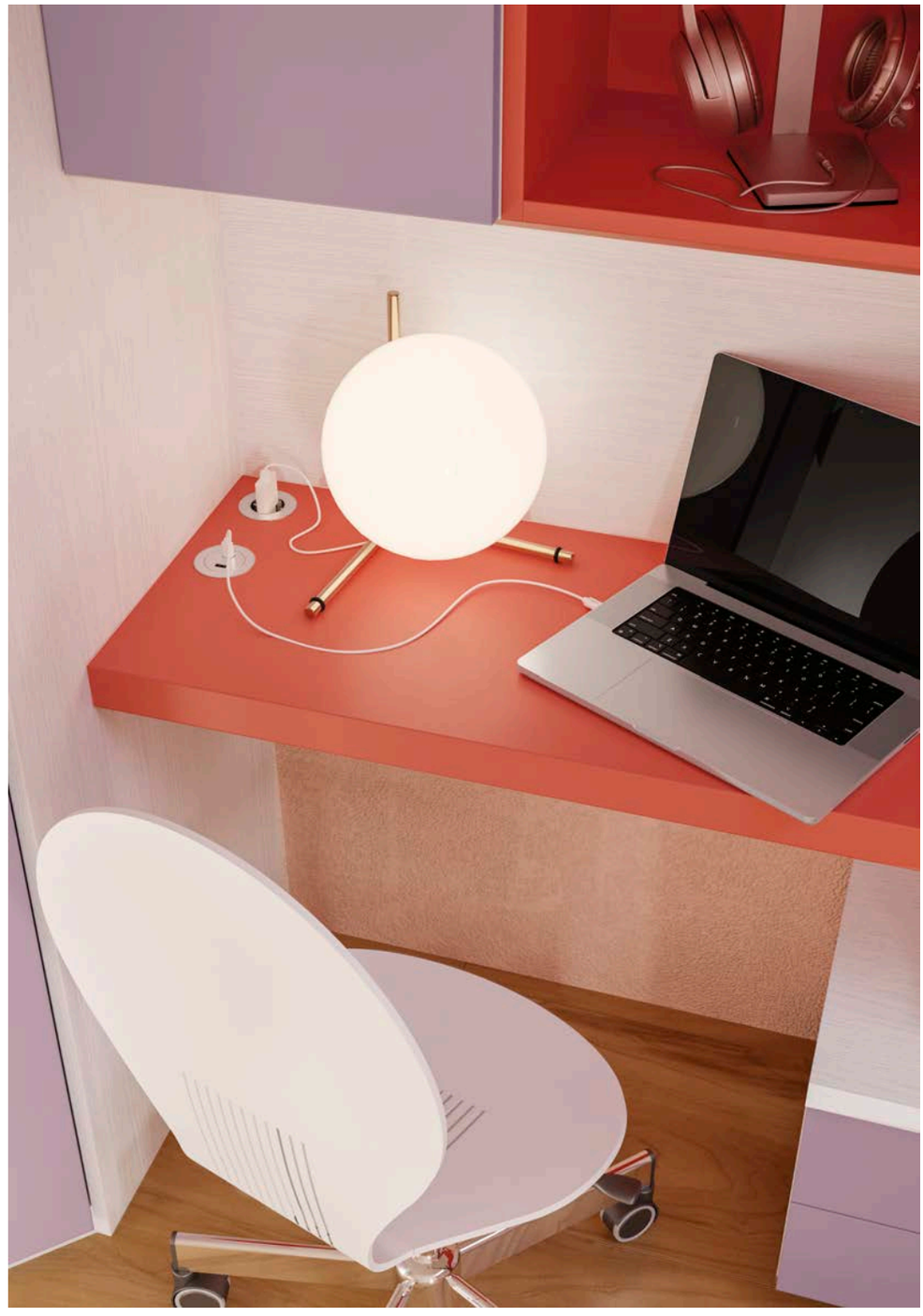

CM327

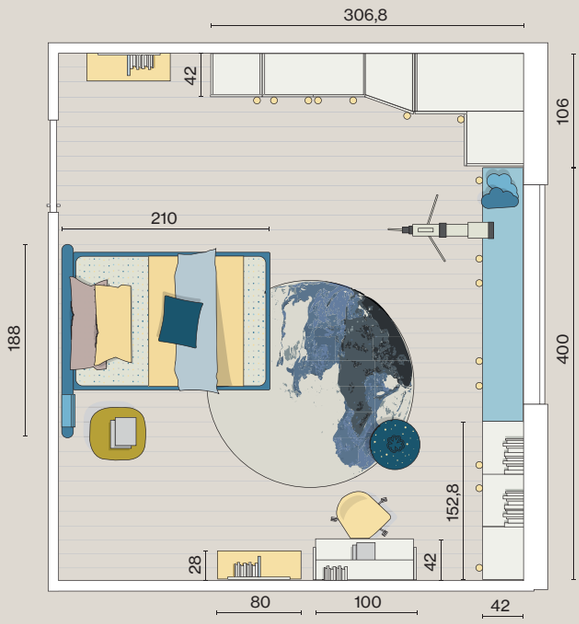

Armadio battente ad angolo
L.306,8x106 H.259,2 P.58/42

Base con cassettoni e libreria
L.400 H.206,7 P.42/31,6

Scrivania sospesa
L.100 H.64 P.42

Letto imbottito
L.188 H.104 P.210

Nobilitato
Nuvola Frassino

Cloud

Zafferano

Essenze nobilitate - Colori nobilitati

Space
SEE THE MILKY WAY
CARLSBAD CAVERNS
NATIONAL PARK

Space
1000 FINE WINES
A B
C D
E F
THE BOOK OF SYMBOLS

Wallpaper*
City Guide

MIAMI STYLE
PHAIDON
LA LESSON STYLE
THE HAMPTONS STYLE

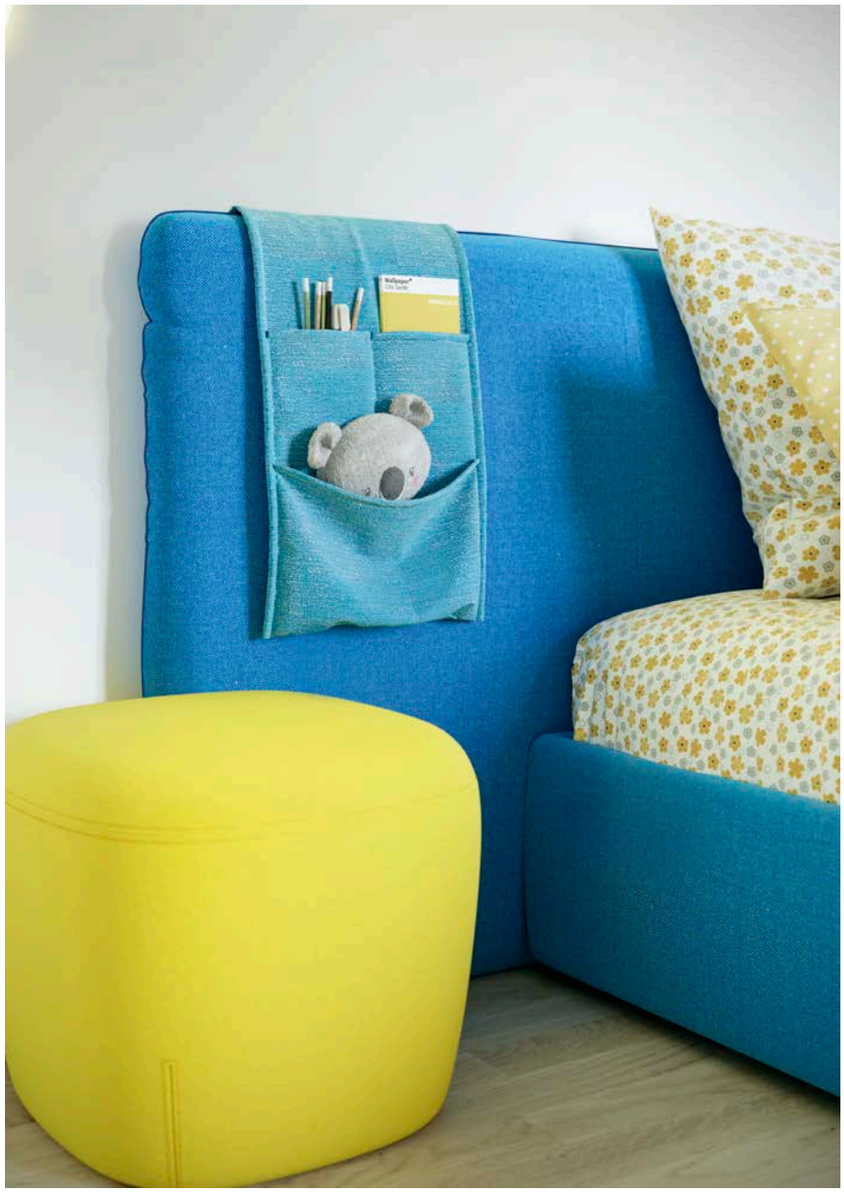

CM328

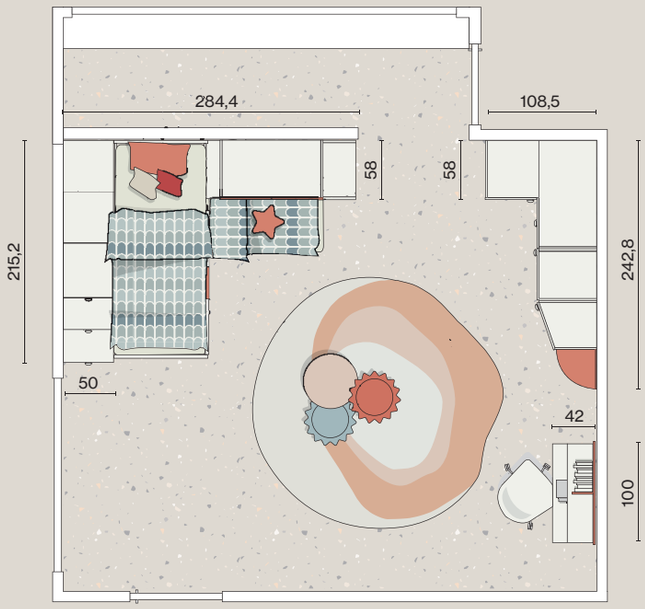

Soppalco ad angolo
L.284,4x215,2 H.259,2 P.58

Armadio battente con angolo e libreria terminale
L.108,5x242,8 H.259,2 P.58/42

Scrivania sospesa
L.100 H.100 P42

Nobilitato
Bianco

Coral

Essenze nobilitate - Colori nobilitati

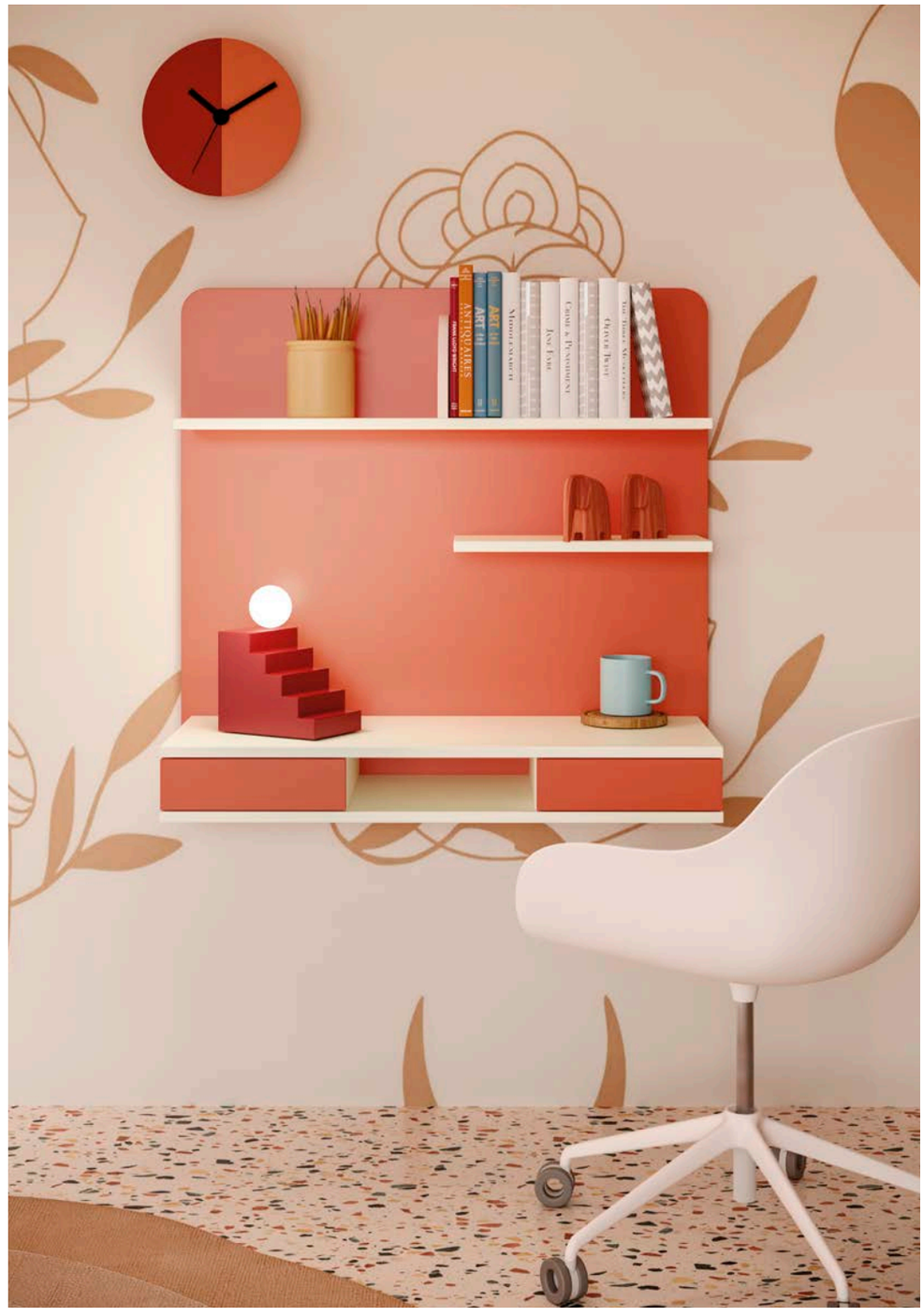
ART
ART
ANTIQUAIRES
Montesquieu
Jean Eyre
Cousin a Pensionnat
Oliver Twist

CM329

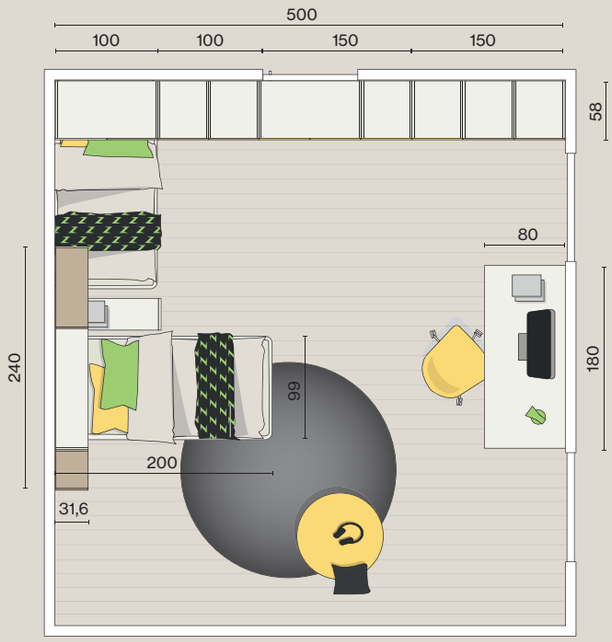

Armadio battente
L.500 H.259,2 P.58

Libreria appesa
L.240 H.200 P.31,6

Scrivania
L.180 H.75 P.80

Nobilitato
Bianco

Giallo

Visone

Tele

Essenze nobilitate - Colori nobilitati

FINE WINES
ART
ANTIQUARIES
FAST FISH
ALEXEY BRODOVITCH
DOG SELECTOR
SKATE BOARDERS

1000
1000
ALEXEY BRODOVITCH
WINDOWS
DOG SELECTOR
SKATE BOARDERS

MAKE YOUR
OWN MAGIC
Marshall

The Art of Scoring
BORDEAUX
WINDOWS
MAKING IT
ART
The BOOK OF SYMBOLS

Marshall

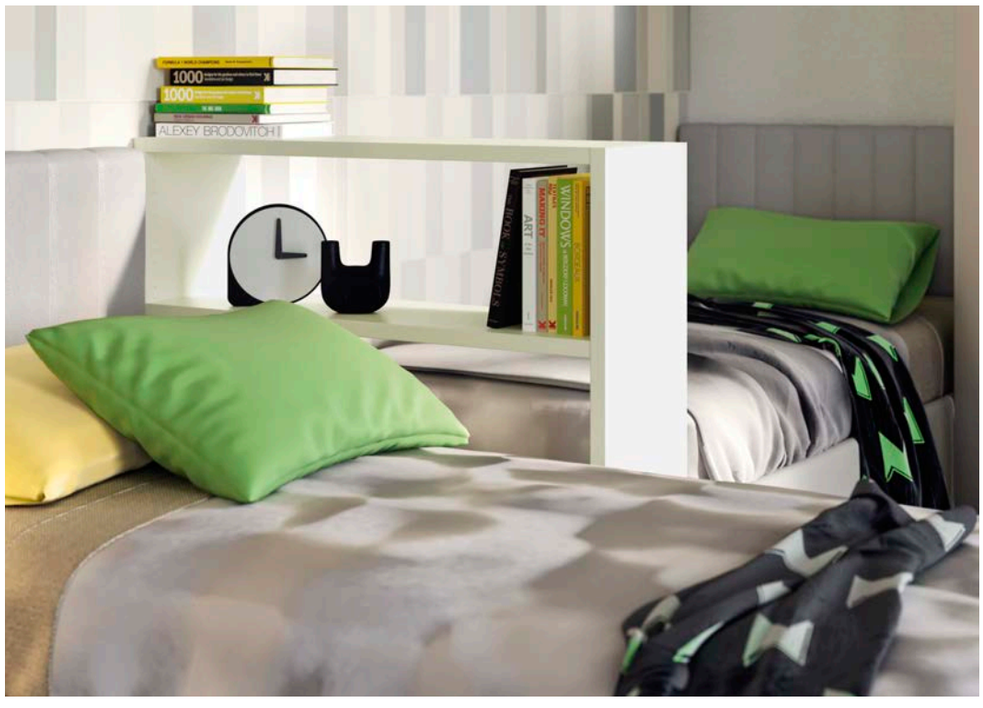
1000
1000
ALEXEY BRODOVITCH
WINDOWS
ART

CM330

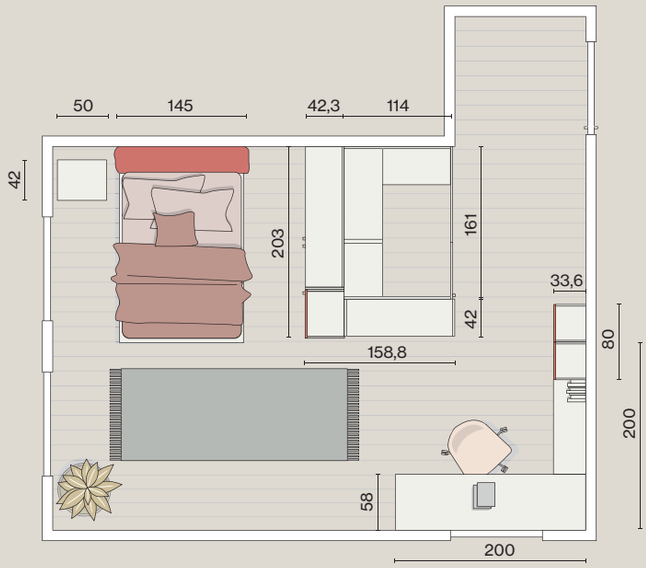

Cabina armadio
L.161 H.259,2 P.114

Libreria angolare
L.203x158,8 H.259,2 P.42

Scrivania
L.200x200 H.75 P.33,9/58

Nobilitato
Cenere Wood

Coral

Princess

Essenze nobilitate - Colori nobilitati

FINE WINES
ART
1000

VOGUE
TIM WALKER STORY TELLER

ANTIQUAIRES
BOOK of SYMBOLS
1000
YOGA COACHING
AMERICAN FASHION

CM331

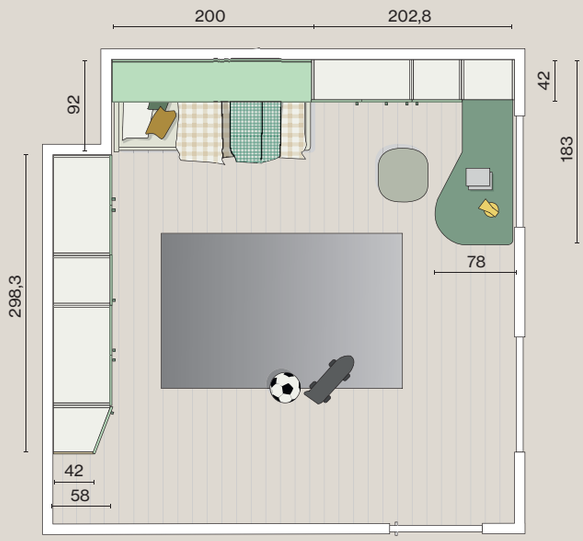

Armadio battente
L.298,3 H.259,2 P.58

Libreria con scrivania
L.202,8 H.227,2 P.42

Divano imbottito
L.199,3 H.37/85 P.91

Nobilitato
Nuvola Frassino

Salvia

Sedano

Essenze nobilitate - Colori nobilitati

AFRICA
BISON

ANIMAL
AFRICA
ART

WINDOWS
FINE WINES
ART
1000

FINE WINES

WINDOWS
FINE WINES
GRAPHIC DESIGN REFERENCED
ART
BOOK

CM332

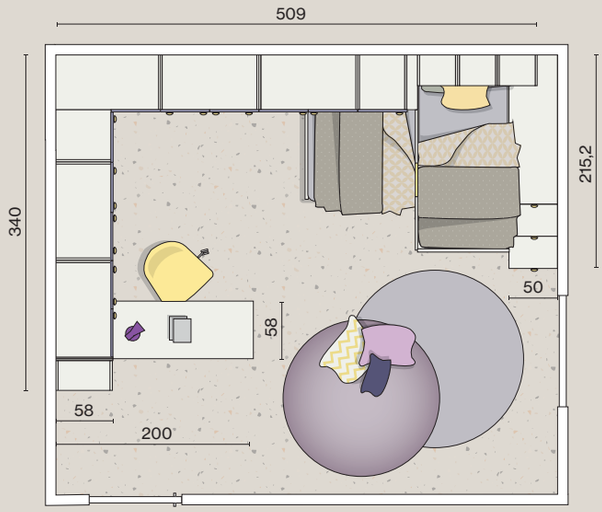

Composizione angolare con letto a soppalco
L.340X509 H.227,2 P.215,2

Scrivania
L.200 H.75 P.58

Nobilitato
Cenere Wood

Malva

Zafferano

Essenze nobilitate - Colori nobilitati

CM333

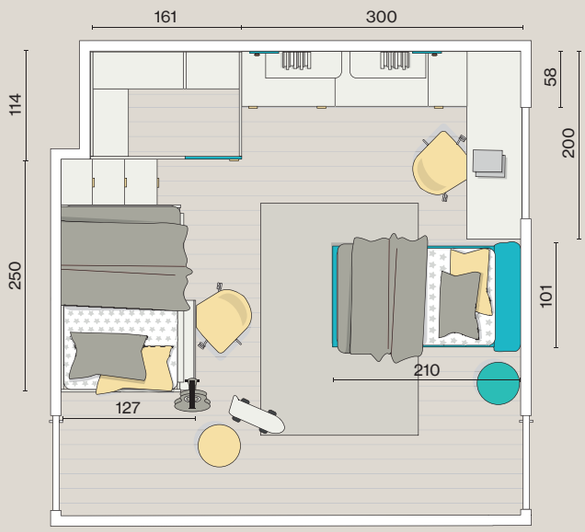

Cabina armadio
L.161 H.259,2 P.114

Letto soppalco
L.200 H.175 P.127

Mobile basso
L.300 H.38,7 P.58

Scrivania
L.200 H.75 P.58

Nobilitato
Nuvola Frassino

Ciano

Zafferano

Essenze nobilitate - Colori nobilitati

HEY YOU

LAST FISH
ART HI
FOOD

CM334

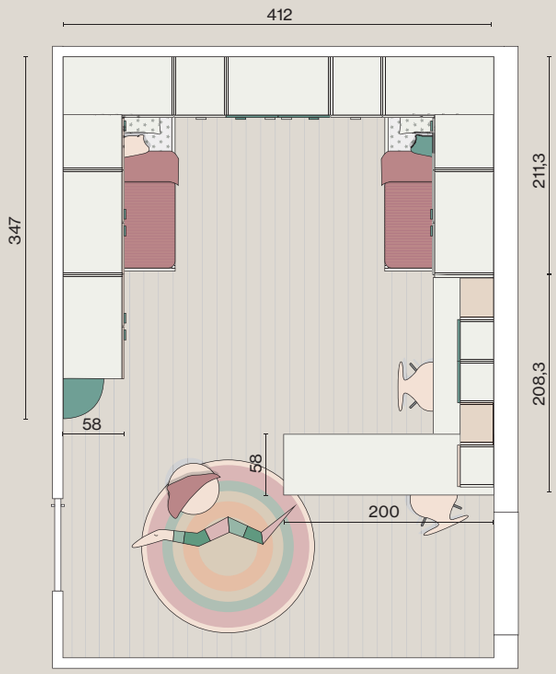

Armadio battente con ponti angolari
L.347x412x211,3 H.259,2 P.58

Scrivania angolare
L.208x200 H.75 P.58

Nobilitato
Cenere Wood

Salvia

Princess

Rosantico

Essenze nobilitate - Colori nobilitati

ART III
FISH
Wallpaper*
City Guide
WINDOWS

ART [+]
LOST FISH
FINE WINES
arts & architecture
WINDOWS

EVERYTHING
COFFEE

love

CM335

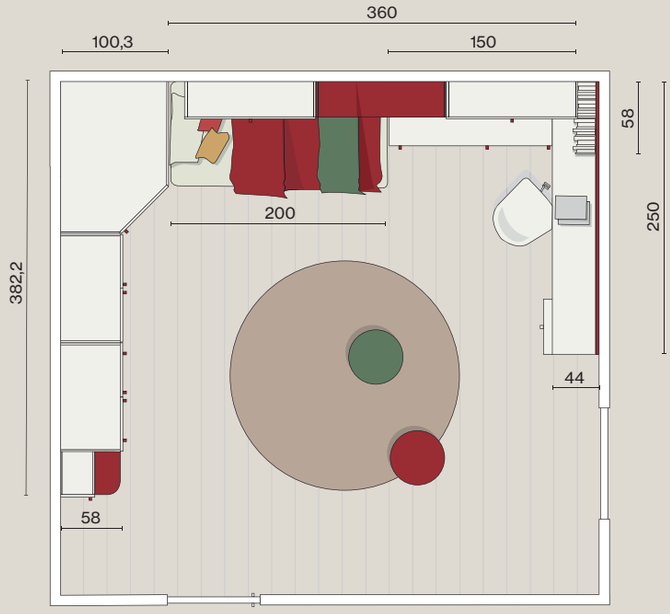

Armadio battente con cabina ad angolo
L.382,2x100,3 H.259,2 P.58/96

Mobile basso
L.150 H.71 P.58

Scrivania sospesa
L.250 H.40 P.44

Divano letto
L.199,3 H.60 P.92

Essenze nobilitate - Colori nobilitati

TEXTILES NOW
WINDOWS
ANTIQUAILES
MAKING IT

LOST FISH

dream
BIG
little
ON
Gardens in France
LOST FISH

CM336

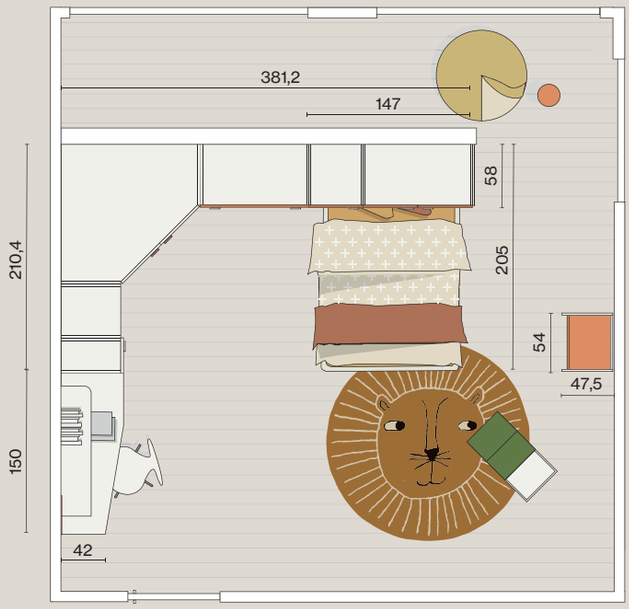

Ponte angolare
L.210,4x381,2 H.259,2 P.58

Scrivania
L.150 H.75 P.58/42

Nobilitato
Rovere Nodato

Panna

Albicocca

Essenze nobilitate - Colori nobilitati

BIG
ONE

CM337

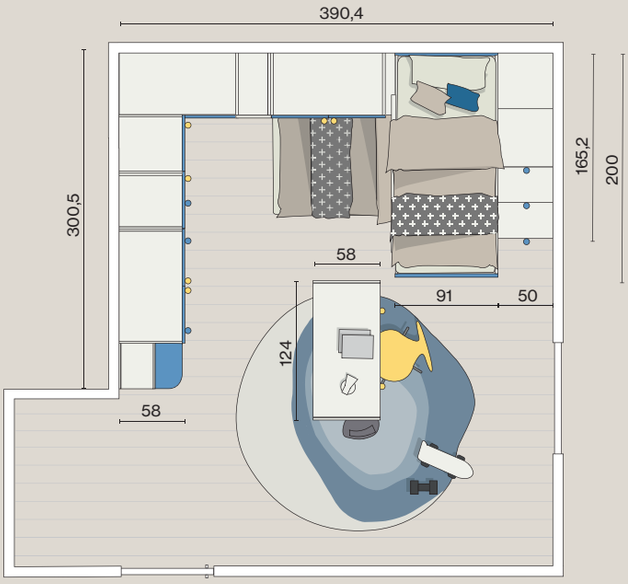

Soppalco angolare
L.300,5x390,4 H.259,2 P.58/200

Scrivania
L.124 H.75 P.58

Essenze nobilitate - Colori nobilitati

1000
FINE WINES
WINDOWS
ART 101
ART 101

ART

CM338

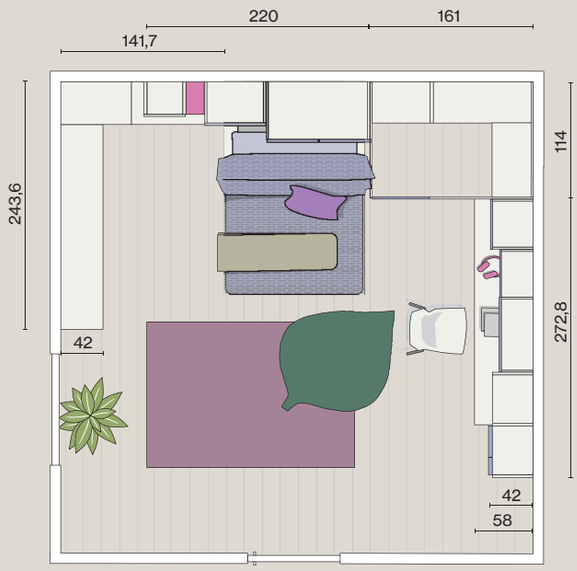

Cabina armadio
L.161 H.259,2 P.114

Pensili
L.220 P.58/42/33,6

Mobile basso
L.141,7x243,6 H.33,2 P.42

Libreria con scrivania
L.272,8 H.227,2 P.58/42/33,6

Nobilitato
Nuvola Frassino

Ciclamino

Malva

Essenze nobilitate - Colori nobilitati

FINE WINES
WINDOWS
COUNTRY STYLE
PHAIDON

LOST FISH
ANTIQUAIRES
WINDOWS

CM339

Ponte angolare
L.358,5x306 H.259,2 P.58

Letti sovrapposti
L.199,6 H.110 P.96

Scrivania
L.140/120 H.99/71,5 P.58,3

Nobilitato
Nuvola Frassino

Tele

Cielo

Essenze nobilitate - Colori nobilitati

FINE WINES

Sam and Pam

Gardens in France
FINE WINES
FINE WINES
ART
ART
ART

OLD

Un mondo fatto di fantasia e di sogni!

Luoghi magici e pieni di fascino, come in una fiaba di altri tempi.

La linea Old propone soluzioni dal gusto contemporaneo, mantenendo radici ben salde nella tradizione artigianale. Le ante a telaio si sposano perfettamente con le tinte pastello e divengono massima espressione di in un nuovo stile classico.

OLD INDEX

CM340 Pag.244

CM341 Pag.250

CM342 Pag.258

CM343 Pag.264

CM344 Pag.270

CM345 Pag.276

CM346 Pag.282

CM347 Pag.288

CM348 Pag.294

CM349 Pag.300

CM340

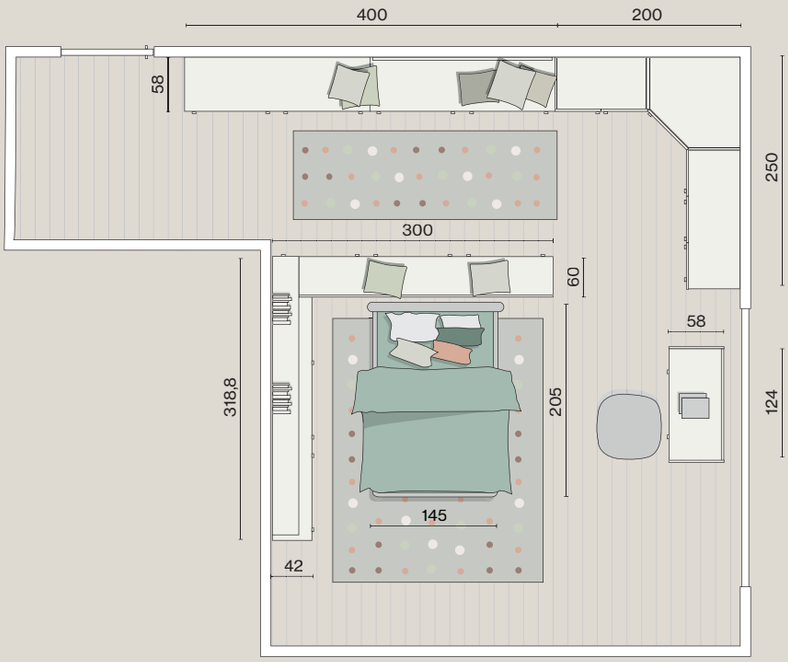

Armadio battente con cabina ad angolo
L.200x250 H.259,2 P.58

Mobili bassi
L.400 H.38,7 P.58
L.300 H.38,7 P.60
L.250 H.38,7 P.42

Scrivania
L.124 H.75 P.58

Essenze nobilitate - Colori nobilitati Poro Frassino

CM341

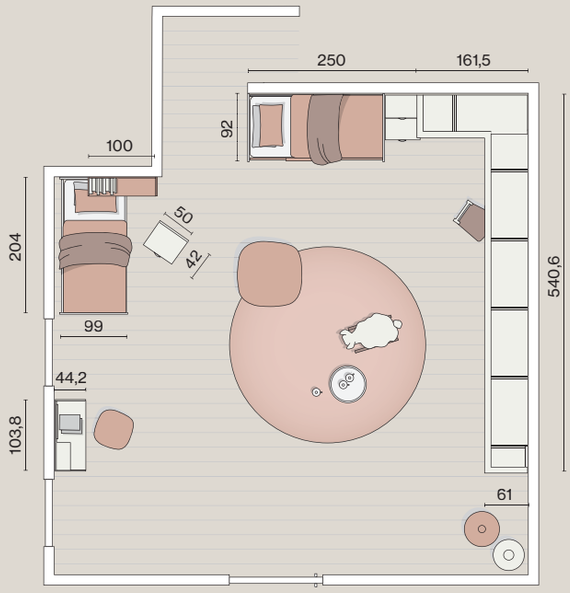

Armadio battente
L.161,5x540,6 H.262 P.58

Letto sovrapposto
L.250 H.110 P.96

Scrivania
L.200 H.75 P.58

Scrivania Vanity
L.103,8 H.96 P.44

Nobilitato
Nuvola Frassino

Nobilitato
Calce

Rosantico

Essenze nobilitate - Colori nobilitati Poro Frassino

Toys

CM342

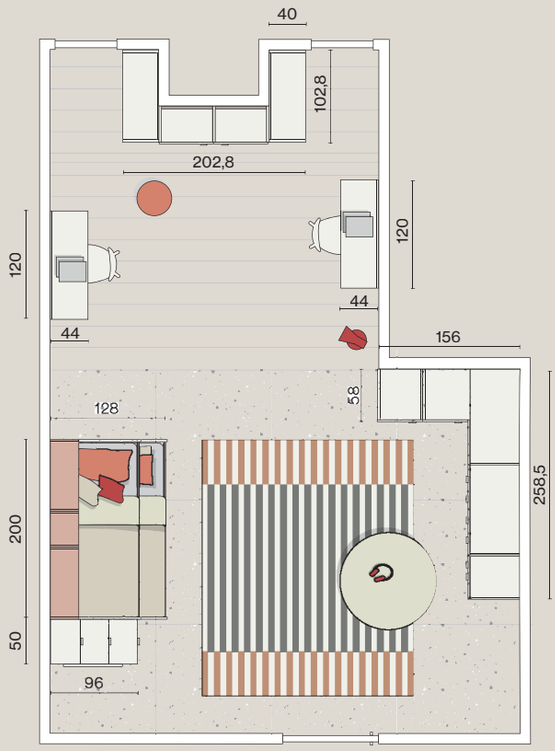

Armadio battente ad angolo
L.156x258,5 H.259,2 P.58

Libreria
L.102,8x202,8 H.259,2 P.42

Scrivanie sospese
L.120 H.35 P.42

Letto a castello
L.250 H.175 P.128

Nobilitato
Nuvola Frassino

Rosantico

Essenze nobilitate - Colori nobilitati Poro Frassino

GONE GIRL

CM343

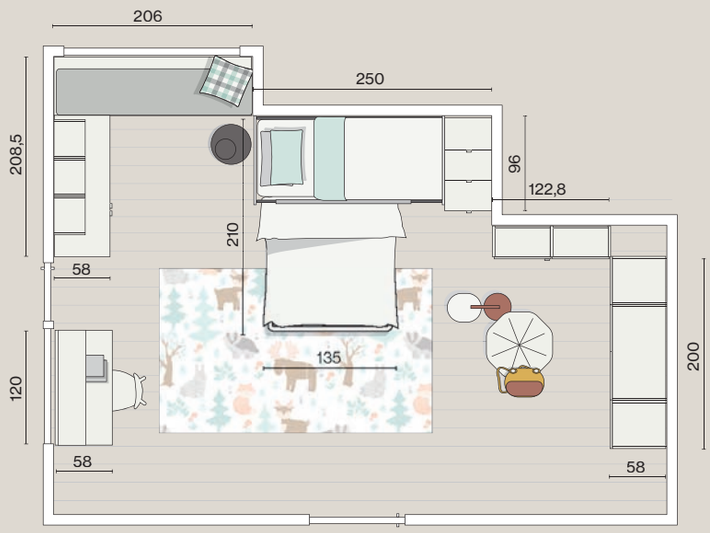

Armadio battente
L.200 H.259,2 P.58

Libreria
L.122,8 H.259,2 P.33,6

Mobile basso ad angolo
L.208,5x206 H.70,7 P.58

Scrivania
L.120 H.75/115 P.58

Letto a castello
L.250 H.175 P.92/96

Nobilitato
Nuvola Frassino

Cloud

Essenze nobilitate - Colori nobilitati Poro Frassino

Treasure Island

CM344

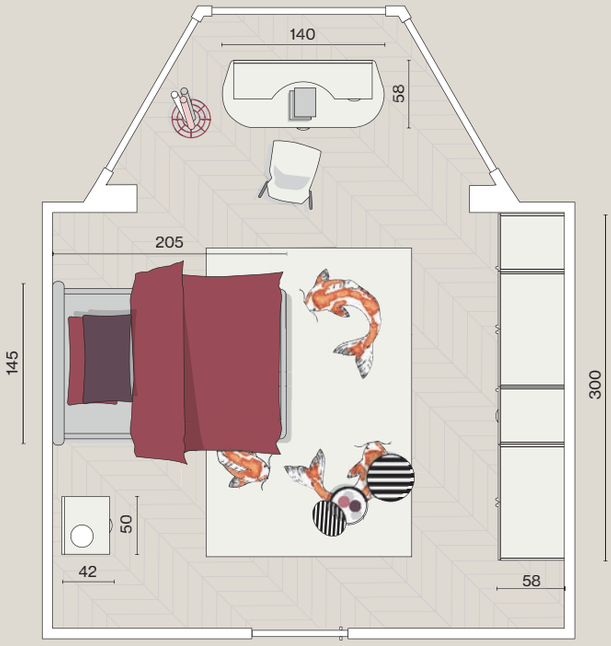

Armadio battente
L.300 H.259,2 P.58

Scrivania
L.140 H.99/75 P.58

Letto
L.145 P.205 H.100

Nobilitato
Nuvola Frassino

Rosantico

Essenze nobilitate - Colori nobilitati Poro Frassino

CM345

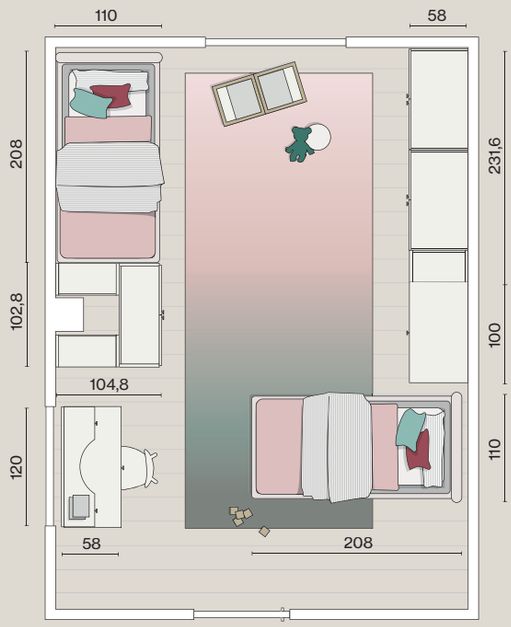

Armadio battente con libreria terminale
L.231,6 H.259,2 P.58

Libreria
L.104,8x102,8x104,8 H.227,2 P.42

Scrivania
L.120 H.99/75 P.58

Essenze nobilitate - Colori nobilitati Poro Frassino

DINOSAURS
Winnie The Pooh

Charlotte's Web

CM346

Armadio battente ad angolo
L.256,5x109 H.262 P.58

Cabina armadio
L.164 H.262 P.117

Letto a castello
L.253 H.175 P.96

Scrivania
L.120 H.75 P.58

Scrivania con alzatina
L.120 H.115 P.58

Essenze nobilitate - Colori nobilitati Poro Frassino

CM347

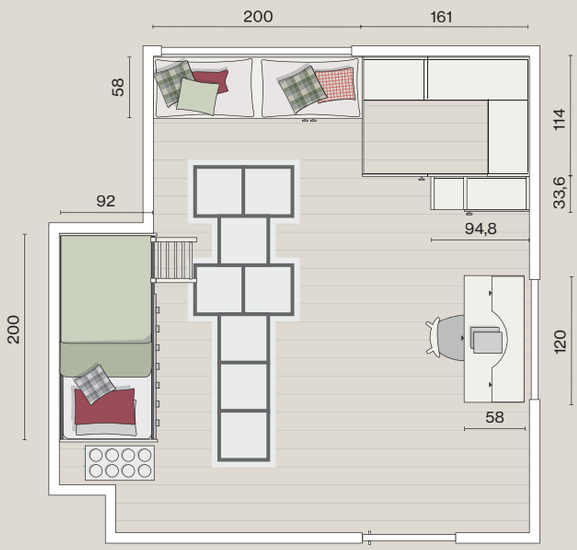

Cabina armadio
L.161 H.259,2 P.114

Libreria
L.94,8 H.259,2 P.33,6

Mobile basso
L.200 H.70,7 P.58

Letto a castello
L.200 H.175 P.92

Scrivania
L.120 H.99/75 P.58

Nobilitato
Nuvola Frassino

Cloud

Essenze nobilitate - Colori nobilitati Poro Frassino

CM348

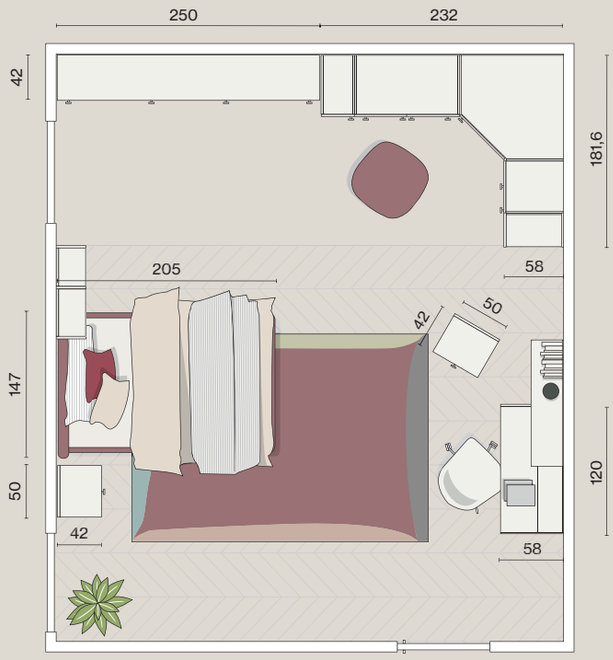

Armadio battente con cabina ad angolo e libreria
L.232x181,6 H.227,2 P.58

Mobile basso
L.250 H.70,7 P.42

Scrivania
L.123,6 H.113 P.60

Letto
L.148 H.112 P.205

Nobilitato
Nuvola Frassino

Rosantico

Essenze nobilitate - Colori nobilitati Poro Frassino

CM349

Armadio angolare con ponte e libreria
L.161,5x423 H.262 P.58

Scrivania sospesa
L.120 H.35 P.42

Nobilitato
Nuvola Frassino

Visone

Essenze nobilitate - Colori nobilitati Poro Frassino

SELEZIONE ELEMENTI DA CATALOGO

LINEA **TOP** /**JOB**

LINEA **TOP** / LINEA **JOB**

LETTI A CASTELLO

9723-7734-9661-9696
L.203,6 P.90,5 H.172

9721-7734-9315DX
L.203,6 P.90,5 H.172

6990
L.199,3 P.128 H.175

9567-9210-9661-9696
L.199,3 P.96/91 H.110

LINEA **TOP** / LINEA **JOB**

LETTI A CASTELLO

9597-7763-7769-7764-7765-7649
L.250 P.127 H.176

6970
L.199,3 P.128 H.175

9530-7649-9618-9293
L.253 P.96 H.175

LINEA **TOP** / LINEA **JOB**

PROTEZIONI LETTO

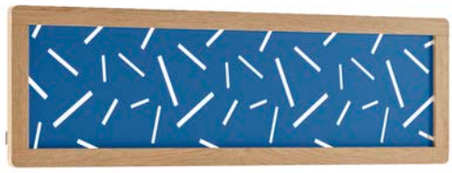

9671
L.140 H.42

7620
L.140 H.42

9673
L.140 H.42

9674
L.193 H.42

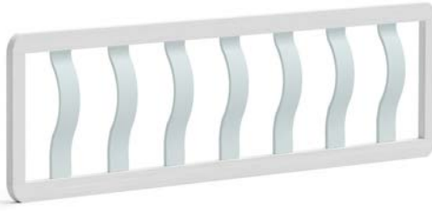

7382
L.140 H.42

7383
L.180 H.42

9661
L.140 H.39

9660
L.193 H.39

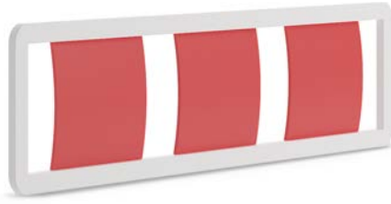

9677
L.140 H.42

9676
L.180 H.42

9074
L.140 H.42

7618
L.140 H.42

9529
L.123 H.45

9632
L.140 H.42

9617
L.140 H.42

9618
L.193 H.42

LINEA **TOP** / LINEA **JOB**

PROTEZIONI GRADINI

9531
L.2,8 H.143 P.100

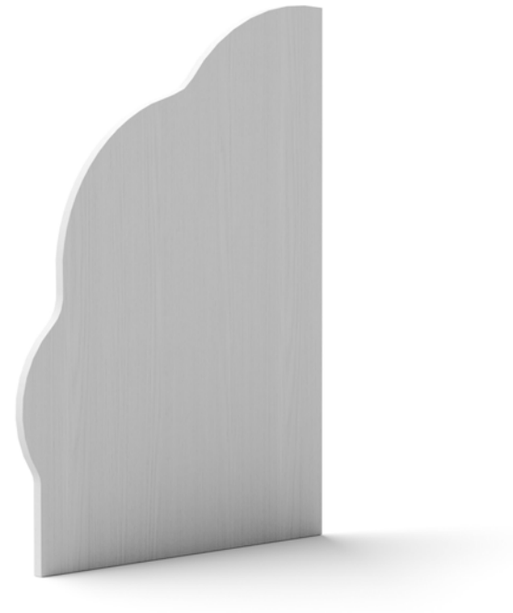

9071
L.2,8 H.143 P.97

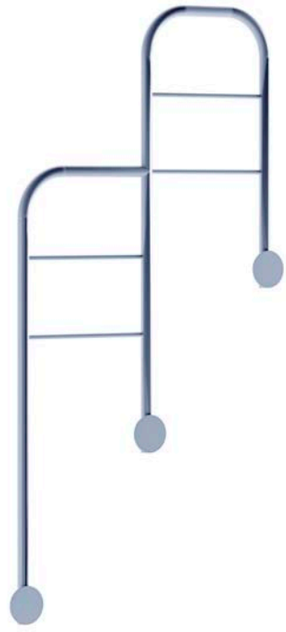

9606
L.2,5 H.134 P.66

9293
L.2,8 H.146 P.100

SCALETTE

7734
L.42 H.157 P.50

9569
L.42 H.95 P.50

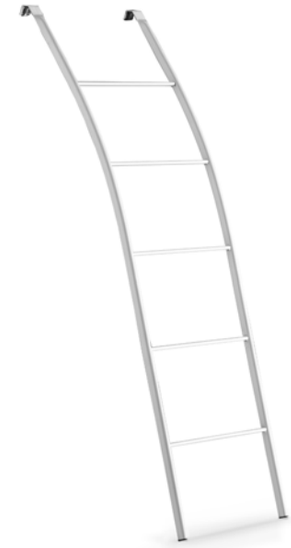

9532
L.42 H.153 P.30

9571
L.42 H.106 P.30

9243
L.42 H.157 P.50

LINEA **TOP** / LINEA **JOB**

LIBRERIE TERMINALI

8151
L.58 H.259,2 P.31,6

2241
L.58 H.227,2 P.31,6

8142
L.38,5 H.259,2 P.39,7

8126
L.32 H.259,2 P.42

8180
L.58 H.259,2 P.33,4

8189
L.58 H.259,2 P.31,6

LINEA **TOP** / LINEA **JOB**

TRASFORMABILI

2475
CHIUSO L.100 P.58 H.195,2
APERTO P.250

3467
CHIUSO L.150 P.42 H.195,2
APERTO P.234

3465
CHIUSO L.200 P.42 H.195,2
APERTO P.110

3473
CHIUSO L.200 P.42 H.99,2
APERTO P.140

LINEA **TOP** / LINEA **JOB**

SCRIVANIE E VANITY

2802-8730-8624-8607
L.250 P.58 H.75

2802-8731-8625-8603
L.250 P.58 H.75

6858-8523-8718
L.240 P.58 H.75

7344B
L.180 P.80 H.74

7837
L.150 P.58 H.75

8657-8549-8719
L.150 P.58/42 H.75

LINEA **TOP** / LINEA **JOB**

SCRIVANIE E VANITY

8640-8563-8523-8607-8716
L.208 X 200 P.58 H.75

8699D-7848
L.150 P.58 H.75

9693H-9694H
L.120 P.58 H.75

Poppy • 8629
L.124 P.58 H.75

8804
L.150 P.58 H.75

8726
L.120x120 P.58/42 H.75

LINEA **TOP** / LINEA **JOB**

SCRIVANIE E VANITY

8758
L.150 P.58 H.75

8762
L.150 P.58 H.72,5

8751X
L.150x150 P.58 H.72,5

7623
L.150 P.58 H.75

8590-8592-8593-8523
L.175x175 P.58 H.75

7213
L.120 P.58 H.75

LINEA **TOP** / LINEA **JOB**

SCRIVANIE E VANITY

8717
L.150 P.58 H.75

7862B
L.161 P.78/151 H.75

7848
L.150 P.78/151 H.75

Up! • 7726
L.100 P.42 H.64

Square • 7648
L.100 P.42 H.100

7995
L.250 P.44 H.40

LINEA **TOP** / LINEA **JOB**

SCRIVANIE E VANITY

Elizabeth • 8725 (vanity)
L.103,8 P.44 H.96

Charlotte • 8724 (vanity)
L.100 P.42 H.75

LINEA **TOP** / LINEA **JOB**

LIBRERIE

A727-6502-9731x14
L.152,8 P.30 H.227,2

2544x5
L.218 P.38,9/31,6 H.195,2

A38-A7-6096
L.193,6x91,7 P.42 H.259,2

A2x2-6096x2-A179-A173-6102-A1x2-5842
L.203x158,8 P.42 H.259,2

A46x2-A64-A41-5841x3-6097-8786H
L.202,8 P.42 H.227,2

A41-6107-5977x2-A160-A123
L.272,8 P.58/42 H.227,2

LINEA **TOP** / LINEA **JOB**

PENSILI E MENSOLE

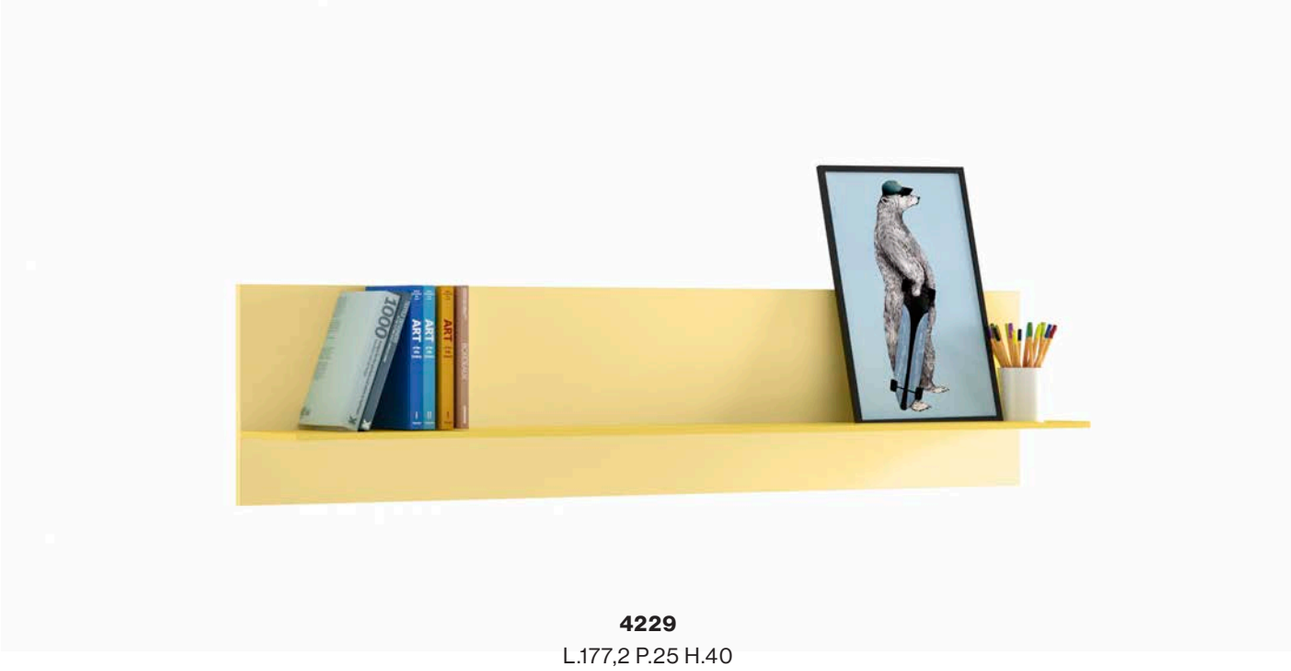

4229
L.177,2 P.25 H.40

5106M + 9296M
L.147,2 P.33,6 H.40

Ben • 4648 (con pomelli 4652)
L.80 P.28 H.60

Quadra JR. • 4621 (con e senza pomelli 4652)
L.97,5 P.28,3 H.35

Tonda • 4647
L.137,5 P.28,3 H.35

LINEA **TOP** / LINEA **JOB**

PENSILI E MENSOLE

Quadra • 4622 (con pomello 4652)
L.137,5 P.28,3 H.35

Tonda JR. • 4646 (con pomello 4652)
L.97,5 P.28,3 H.35

9339
L.40 P.31,6 H.40

9338
L.40 P.31,6 H.40

9337
L.40 P.33,6 H.40

9335
L.80 P.31,6 H.40

LINEA **TOP** / LINEA **JOB**

PENSILI E MENSOLE

9336
L.120 P.31,6 H.40

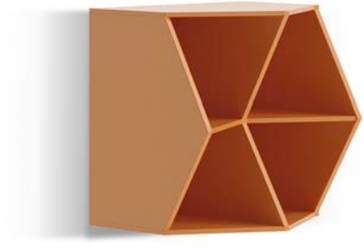

7538
L.40 P.31,6/20 H.40

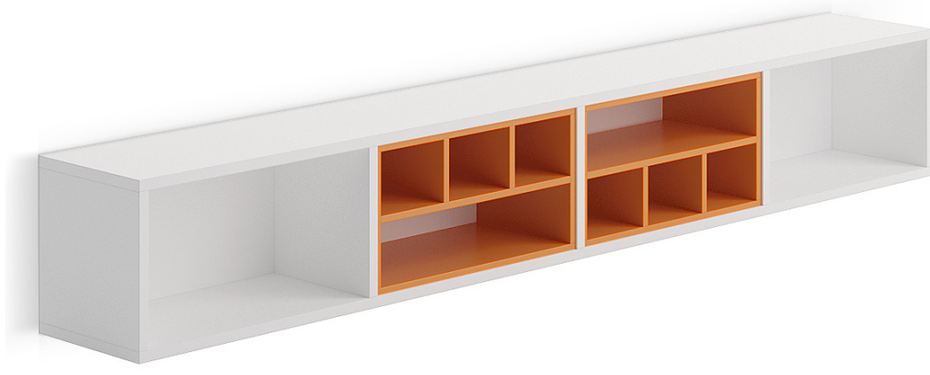

4396
L.200 P.26,5 H.29,2

9333
L.40 P.31,6 H.80

9334
L.40 P.31,6 H.120

8540
L.20 P.31,6 H.120

LINEA **TOP** / LINEA **JOB**

PENSILI E MENSOLE

8541x2
L.120 P.31,6 H.20

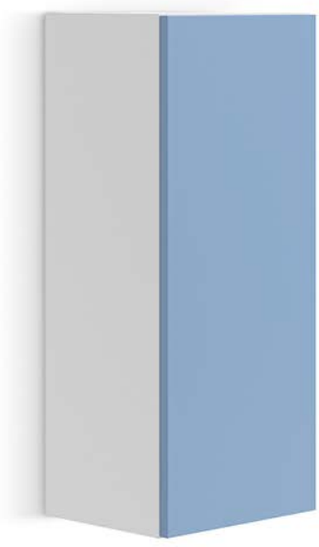

9327
L.40 P.33,6 H.96

9331
L.40 P.33,6 H.80

2626A
L.100 P.58 H.96

2670A
L.100 P.58 H.64

2658A
L.50 P.56 H.64

LINEA **TOP** / LINEA **JOB**

PENSILI E MENSOLE

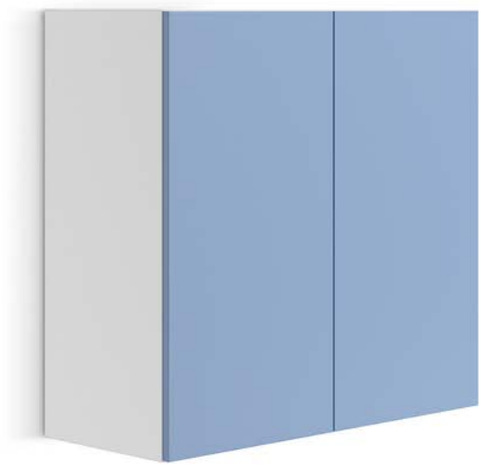

3538
L.100 P.42 H.96

3564
L.60 P.42 H.64

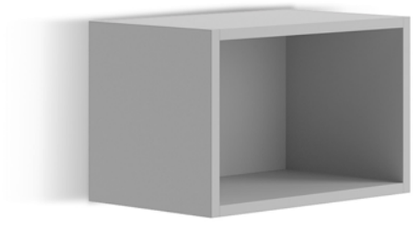

3296
L.50 P.31,6 H.32

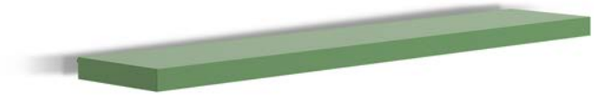

4546
L.150 P.28,3 H.5

4541
L.100 P.28,3 H.2,8

4431
L.50 P.28,3 H.23

4428
L.100 P.28,3 H.23

4221
L.120 P.25 H.64

LINEA **TOP** / LINEA **JOB**

CABINE ARMADIO

2362
L.128,4 P.128,4 H.259,2

2356
L.128,4 P.128,4 H.259,2

3020
L.100 P.100 H.259,2

2236
L.100,3 P.140,2 H.259,2

3791
L.161 P.114 H.259,2

LINEA **TOP** / LINEA **JOB**

ARMADI SCORREVOLI

2511
L.299,8 P.58 H.259,2

2511V
L.299,8 P.58 H.259,2

2599V
L.240 P.60 H.259,2

2501V + 8142
L.239,3 P.58 H.259,2

2501 + A1 + 2501
L.436,4 P.58 H.259,2

LINEA **TOP** / LINEA **JOB**

SETTIMINI E COMODINI

7160
L.50 P.42,3 H.38,7

7160
L.50 P.42,3 H.38,7

7168
L.104 P.58 H.93,5

7173
L.54 P.45,5 H.43,5

7165
L.50 P.42 H.54,7

7167
L.54 P.47,5 H.126,5

DIVANI LETTO

7402
L.199,3 P.91 H.60

7420
L.199,3 P.91 H.60

7449
L.199,3 P.93 H.37/85

LINEA **TOP** / LINEA **JOB**

DIVANI LETTO

7431
L.199,3 P.91 H.40

LETTI

Yummy • 9218
L.96 P.203 H.82/60

Yummy • 9219
L.96 P.199,3 H.82

Roy • 7407
L.93 P.199,3 H.90/60

LINEA **TOP** / LINEA **JOB**

LETTI

Roy • 7406
L.93 P.199,3 H.90

Roy • 7411 (contenitore)
L.93 P.199,3 H.90

Line • 9037
L.91 P.199,3 H.70

Line • 9184
L.91 P.199,3 H.70

Line • 8965 (contenitore)
L.128 P.199,3 H.70

Round • 9039
L.91 P.199,3 H.79

LINEA **TOP** / LINEA **JOB**

LETTI

Yuri • 7493
L.138 P.199,3 H.90

Rainbow • 7408
L.99,5 P.199,3 H.90

Hills • 9411
L.99 P.199,3 H.96

Line • 8835 (contenitore)
L.93 P.206 H.73

Ledd • 8926C (contenitore)
L.130 P.206 H.96

Circle • 9458C (contenitore)
L.96 P.206 H.96

LINEA **TOP** / LINEA **JOB**

LETTI

Harry • 9056
L.132 P.199,3 H.96

Lee • 8831
L.137 P.205 H.94

9020
L.91 P.199,3 H.32

9472
L.127 P.199,3 H.32

Cuddly • 9006
L.135 P.205 H.94

Pois • 7608
L.94 P.200 H.60

LINEA **TOP** / LINEA **JOB**

LETTI

Pocket • 9315DX
L.158 P.207 H.104

Joseph • 9191C (contenitore)
L.145 P.210 H.90

Roger • 9313C (contenitore)
L.155 P.210 H.112

Cuore • 8990 (contenitore)
L.148 P.205 H.112

Cuore Luxury • 9000 (contenitore)
L.148 P.205 H.101

River • 9175C (contenitore)
L.140 P.205 H.112

LINEA **TOP** / LINEA **JOB**

LETTI

Tender • 9097 (contenitore)
L.153 P.210 H.98

Cuddly • 9005 (contenitore)
L.100 P.210 H.94

Smith • 9400 (contenitore)
L.100 P.210 H.94

LINEA **TOP** / LINEA **JOB**

SEDIE

Simply • 7323E
L.49 P.48 H.81

Victoria • 7336A
L.47 P.53 H.79

Amy • 7338A
L.61 P.61 H.92

7239
L.45 P.50 H.85

Olivia • 8251 (imbottita)
L.43 P.47 H.88

Olivia • 8252 (legno)
L.43 P.47 H.88

8266
L.45 P.60 H.91

8265A
L.40 P.46 H.92

8240
L.45 P.50 H.88

8264L
L.40 P.46 H.92

7144
L.53 P.56 H.81

7256
L.64 P.64 H.96

LINEA **TOP** / LINEA **JOB**

POLTRONE, DIVANI E POUFF

6978
L.148 P.80 H.80

6977
L.100 P.80 H.80

7397
L.78 P.76 H.113

Mondrian • 8338
L.63 P.74 H.75

Joe • 8342
L.50 P.50 H.45

Big Joe • 8344
L.70 P.70 H.45

Bubbly • 8345
L.50 P.50 H.40

8306 (cuscino per basi)
L.100 P.58 H.8

LINEA **TOP**

BABY

2261
L.100 P.58 H.204

2270-2306
L.100 P.58 H.104

2310
L.50 P.58 H.111,5

2290
L.133 P.66,6 H.81,5

2290R (con ruote)
L.133 P.66,6 H.79,5

SELEZIONE ELEMENTI DA CATALOGO

LINEA **OLD**

LINEA **OLD**

LETTI A CASTELLO E SOVRAPPOSTI

9205-9210K-9661-9696
L.199,3 P.91 H.110

9514K-7734-7382
L.199,3 P.96 H.175

6972-7505K-7649K-9960-9692-9606
L.199,3 P.128/96 H.175

LINEA **OLD**

PROTEZIONI LETTO

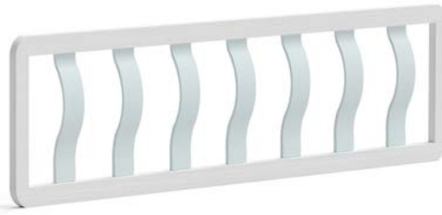

7382
L.140 H.42

7383
L.180 H.42

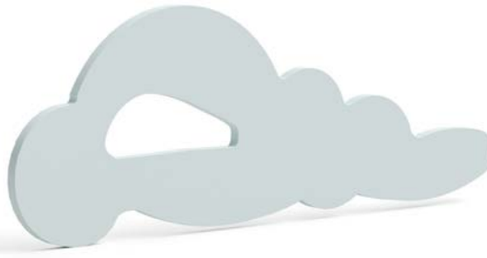

9076
L.140 H.52

9065
L.140 H.52

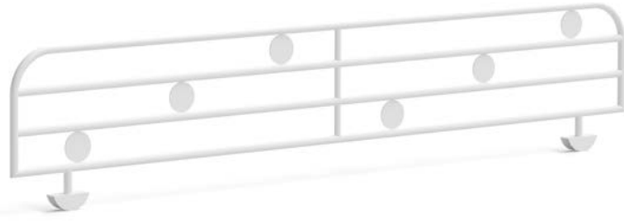

9657
L.193 H.39

9660-9692
L.193 H.39

9661
L.140 H.39

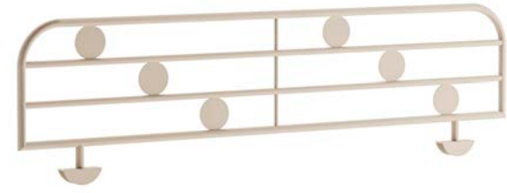

9656
L.140 H.39

PROTEZIONI GRADINI

9071
L.2,8 H.143 P.97

9606
L.2,5 H.134 P.65,7

LINEA **OLD**

MENSOLE E PANNELLO A MURO

9081
L.120 P.30 H.48

4428K
L.100 P.28 H.23

4431K
L.50 P.28 H.23

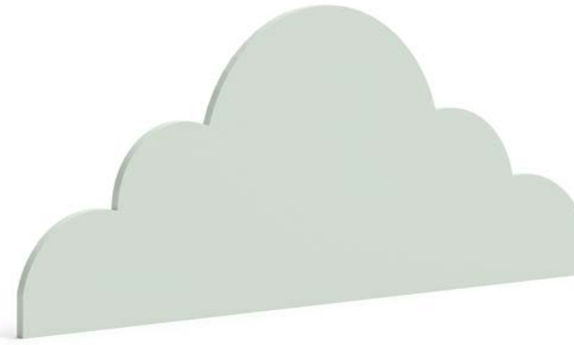

9077
L.193 H.80

LINEA **OLD**

SCRIVANIE E VANITY

Margaret • 8628
L.140 P.58 H.99/75

Emily • 8682
L.123,8 P.60 H.113/75

William • 7209
L.120 P.58 H.99/75

Oscar • 7211
L.120 P.58 H.115/75

Poppy Old • 8630
L.124 P.58 H.88/75

Elizabeth • 8725 (vanity)
L.103,8 P.44 H.96/75

LINEA **OLD**

SCRIVANIE E VANITY

Lily • 7646
L.120 P.42 H.35

8722K
L.200 P.58 H.75

Charles • 7206
L.120 P.58 H.75

COMODINI

7160K
L.50 P.42 H.38,7

7164K
L.50 P.42 H.54,7

7170K
L.50 P.42 H.54,7

7166K (con ruote)
L.50 P.42 H.40,5

7160K (con piedini 7159)
L.50 P.42 H.47,5

LINEA **OLD**

LETTI

Oliver • 9216
L.140 P.210 H.107

Oliver • 9213C (contenitore)
L.110 P.210 H.107

Tiffany • 9269C (contenitore)
L.145 P.207 H.100

Jacob • 8901 (contenitore)
L.135 P.207 H.113(c/piedi h.13)

Cuore Luxury • 9000 (contenitore)
L.148 P.207 H.112

LINEA **OLD**

LETTI

Hills • 9411
L.99 P.200 H.96

Sophie • 8906
L.93 P.200 H.92

SEDIE E POUF

Amy • 7338A
L.61 P.61 H.92

Olivia • 8251 (imbottita)
L.43 P.47 H.88

Olivia • 8252 (legno)
L.43 P.47 H.88

Isabel • 8284
L.43 P.47 H.88

Victoria • 7336A
L.47 P.53 H.79

Bubbly • 8345
L.50 P.50 H.40

Joe • 8342
L.50 P.50 H.45

Big Joe • 8344
L.70 P.70 H.45

FINITURE

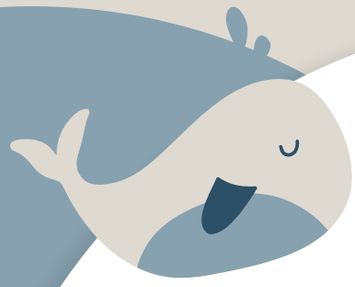

LINEA **TOP**

ESSENZE NOBILITATE

Struttura e fronti

- Bianco (solo struttura)
- Nuvola Frassino
- Cenere Wood
- Rovere Nodato

COLORI LACCATI

- Bianco
- Gardenia
- Salvia
- Sky
- Cielo
- Avio
- Quarzo
- Malva
- Rosantico
- Nero
- Tele
- Tortora
- Seta
- Visone
- Giallo
- Panna
- Alpine
- Lattementa
- Caraibi
- Oliva
- Sedano
- Cloud
- Fiordaliso
- Denim
- Zafferano
- Princess
- Skin
- Pompeiano
- Terracotta
- Albicocca
- Coral
- Coffee

La rappresentazione grafica delle finiture e dei colori è realizzata al solo scopo di illustrare il prodotto ed è puramente indicativa.

LINEA **JOB**

ESSENZE NOBILITATE
Struttura e fronti

Bianco | Nuvola Frassino | Cenere Wood | Rovere Nodato

COLORI NOBILITATI
Fronti

Bianco | Salvia | Cielo | Avio

Quarzo | Malva | Rosantico | Tele

Visone | Giallo | Panna | Lattementa

Sedano | Cloud | Zafferano | Princess

Pompeiano | Albicocca | Coral | Pera

Ciano | Ciclamino | Calce

LINEA **OLD**

ESSENZE NOBILITATE
Struttura e fronti

Nuvola Frassino

COLORI NOBILITATI FINITURA PORO FRASSINO
Fronti

Rosantico | Cloud | Visone

Tele | Lattementa

COLORI NOBILITATI
Fronti

Calce

MANIGLIE
LINEA **TOP** / LINEA **JOB**

3D
Laccato opaco

A2
Laccato opaco

A3
Laccato opaco

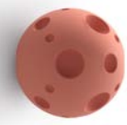

99
Laccato opaco

3B
Laccato opaco e Essenza

E2
Laccato opaco e Essenza

3G
Laccato opaco

E1
Laccato opaco e Essenza

8F
Laccato opaco

42
Laccato opaco e Essenza

7F
Laccato opaco

88
Laccato opaco e Essenza

13
Laccato opaco

8C-80
Laccato opaco

35
Laccato opaco e Essenza

15-17-18
Metallo cromato e Essenza

M1-M2-M3-M4
Laccato opaco e Essenza

MANIGLIA A GOLA
Laccato opaco

48 (push pull)
Pvc satinato

MANIGLIE
LINEA **OLD**

3D
Laccato opaco

35
Laccato opaco e Essenza

43
Argento anticato

74
Argento anticato

77
Argento anticato

CATEGORIE STOFFE

ECOPELLE - CAT. EXTRA

TESSUTO - CAT. EXTRA

TESSUTO - CAT. LUSSO (+10% PREZZO DI LISTINO DELLA CAT. EXTRA)

TESSUTO - CAT. LUSSO (+10% PREZZO DI LISTINO DELLA CAT. EXTRA)

Project and design
Giessegi design dept.
Ferrari & Zollino architetti

Graphic design
Studio Ortiga

Digital images
Orygine
Koperativestudio

Image editing
Dotcode

Print
Tipografia Luce S.r.l.

Edizione:
Marzo 2023

Giessegi Industria
Mobili Spa

Via Bramante, 39
62010 Appignano Mc - Italia
+39 0733 400811
info@giessegi.it

giessegi.it

FLY

IT'S A SUNNY DAY

giessegi

FLY

IT’S A SUNNY DAY

FLY

Crescere è fantastico! Composizioni pratiche e funzionali, che lasciano spazio alla personalità.

La linea FLY propone un assortimento di camerette romantiche e confortevoli, adatte a ragazze e ragazzi di tutte le età, con la possibilità di scegliere tra due tipologie di essenze ed oltre dieci colori nobilitati.

FLY INDEX

CM350 Pag.6

CM351 Pag.10

CM352 Pag.14

CM353 Pag.18

CM354 Pag.22

CM355 Pag.28

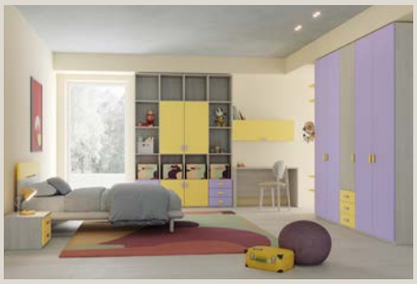

CM356 Pag.32

CM357 Pag.38

CM358 Pag.42

CM359 Pag.46

CM360 Pag.52

CM361 Pag.56

CM362 Pag.60

CM363 Pag.64

CM350

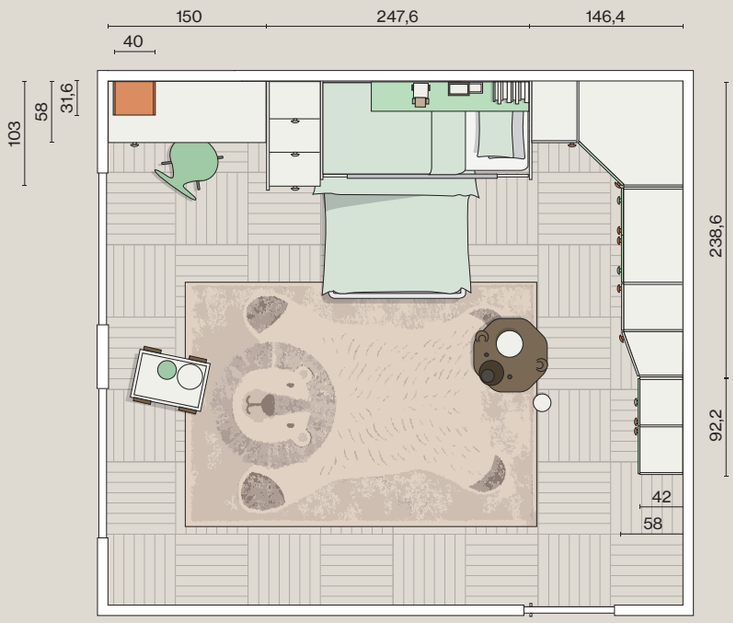

Armadio battente ad angolo
L.330,8x146,4 H.246,4 P.42/58 cm

Letto a castello con gradini
L.247,6 H.175 P.92 cm

Letto singolo
L.132 H.96 P.199,5 cm

Scrivania
L.150 H.73,7 P.58 cm

Nobilitato
Nuvola Frassino

Sedano

Albicocca

Essenze nobilitate - Colori nobilitati

CM351

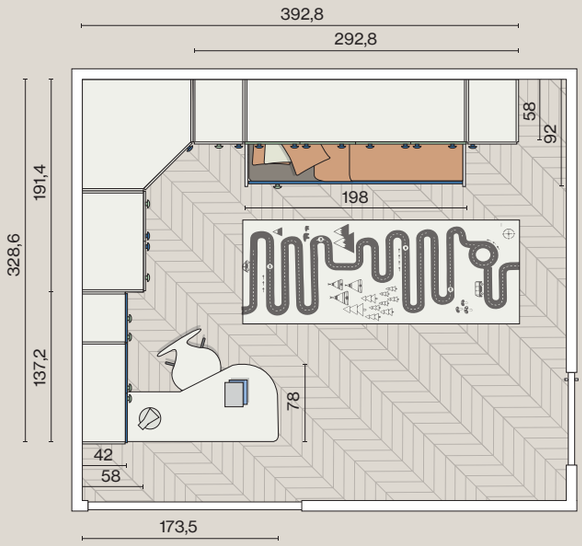

Ponte angolare
L.392,8x191,4 H.246,4 P.58 cm

Libreria
L.137,2 H.246,4 P.42 cm

Scrivania a parete
L.173,5 H.73,7 P.78 cm

Nobilitato
Cenere Wood

Sedano

Cielo

Essenze nobilitate - Colori nobilitati

CM352

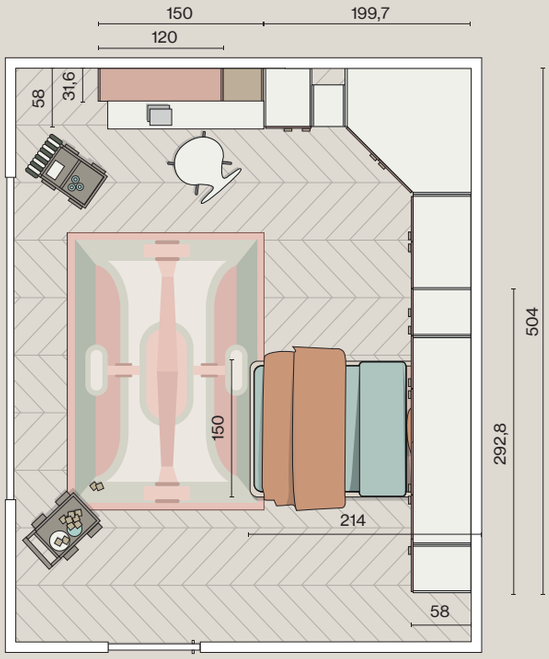

Ponte angolare
L.504x199,7 H.246,4 P.58 cm

Scrivania
L.105 H.73,7 P.58 cm

Letto
L.153 H.98 P.210 cm

Nobilitato
Nuvola Frassino

Rosantico

Visone

Essenze nobilitate - Colori nobilitati

GONE GIRL
MARKET

CM353

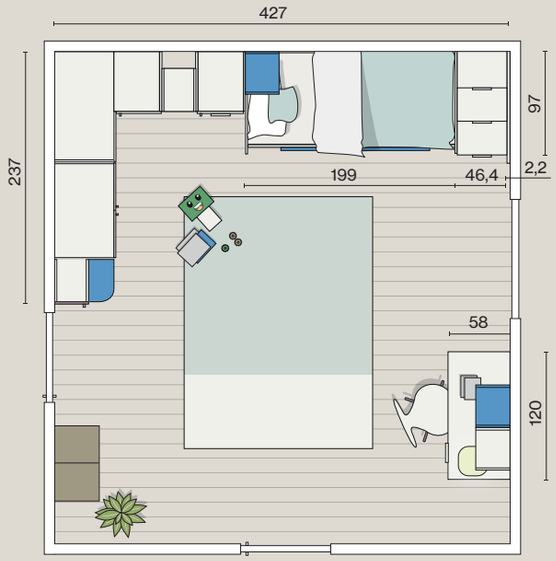

Armadio battente
L.179,4x237 H.246,4 P.58 cm

Letti a castello con gradini
L.247,6 H.175 P.97 cm

Scrivania
L.120 H.73,7 P.58 cm

Nobilitato
Nuvola Frassino

Calce

Avio

Essenze nobilitate - Colori nobilitati

CM354

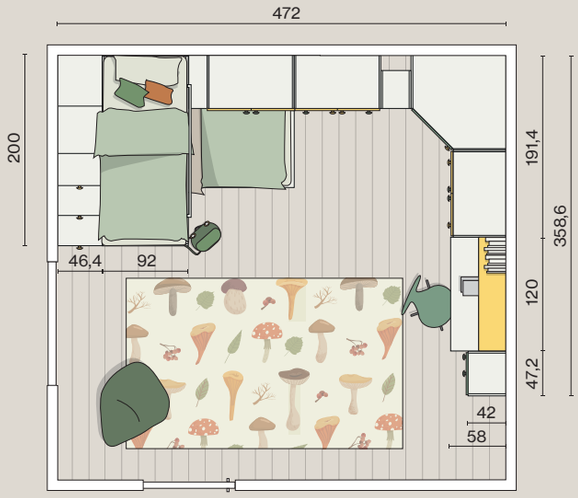

Armadio ad angolo con soppalco
L.472x191,4 H.246,4 P.58/200 cm

Scrivania
L.120 H.73,7 P.58 cm

Libreria
L.47,2 H.246,4 P.42 cm

Nobilitato
Cenere Wood

Giallo

Salvia

Essenze nobilitate - Colori nobilitati

CM355

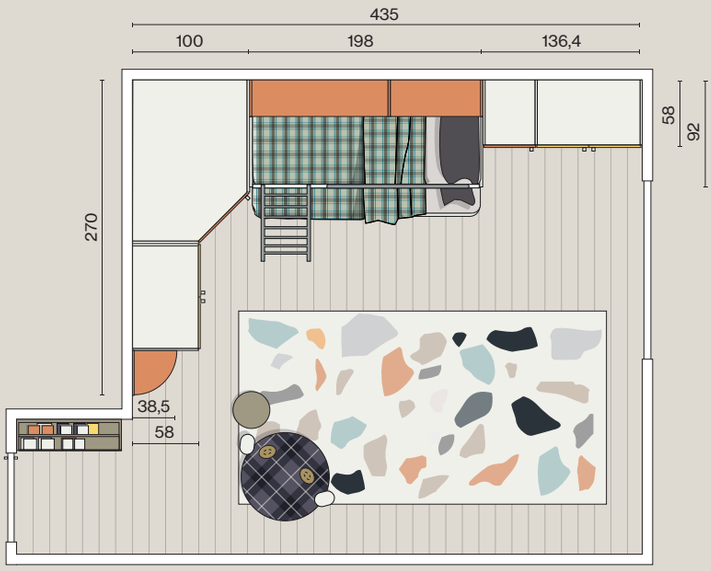

Armadio battente con cabina e terminale
L.270 H.246,4 P.58/100 cm

Letti sovrapposti
L.198 H.110 P.92 cm

Armadio battente
L.136,4 H.246,4 P.58 cm

Nobilitato
Nuvola Frassino

Giallo

Albicocca

Essenze nobilitate - Colori nobilitati

PAINT BY STICKER
A Letter
Good Night, Little Blue Truck

CM356

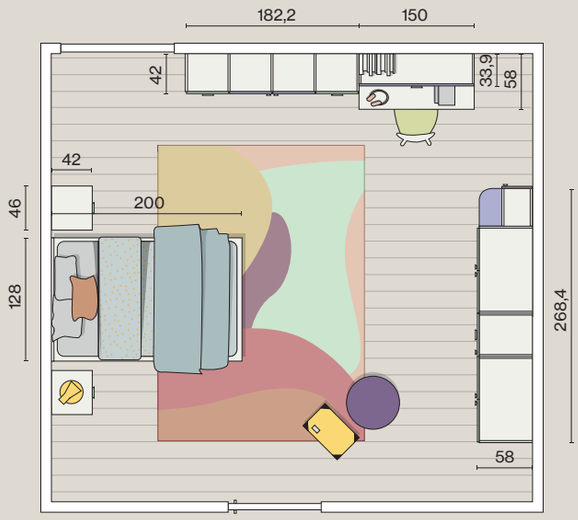

Armadio battente con terminale
L.268,4 H.246,4 P.58 cm

Libreria
L.182,2 H.246,4 P.42 cm

Scrivania
L.150 H.73,7 P.58 cm

Letto
L.128 H.90 P.200 cm

Nobilitato
Cenere Wood

Giallo

Malva

Essenze nobilitate - Colori nobilitati

FROGGER

GORF

CM357

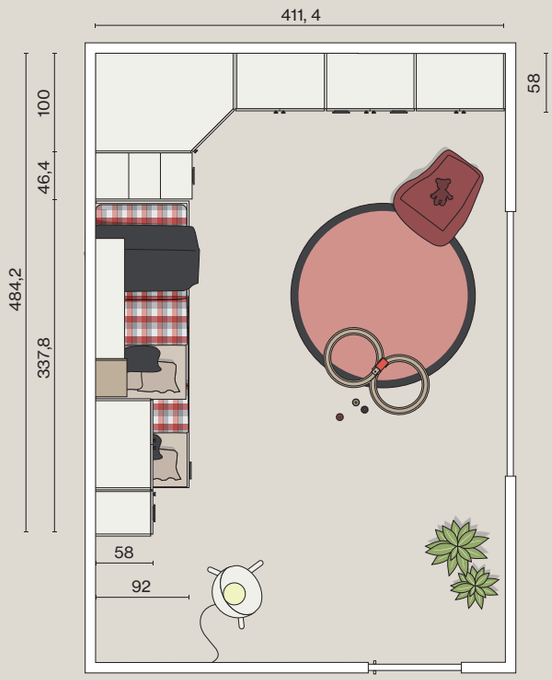

Armadio battente
L.411,4 H.246,4 P.58/100 cm

Letti a soppalco con gradini
L.384,2 H.246,4 P.58/92 cm

Nobilitato
Nuvola Frassino

Tele

Visone

Essenze nobilitate - Colori nobilitati

CM358

Armadio battente ad angolo con soppalco
L.439,2x233,4 H.246,4 P.58/95 cm

Scrivania
L.150 H.73,7 P.58 cm

Nobilitato
Nuvola Frassino

Malva

Quarzo

Essenze nobilitate - Colori nobilitati

Toys

CM359

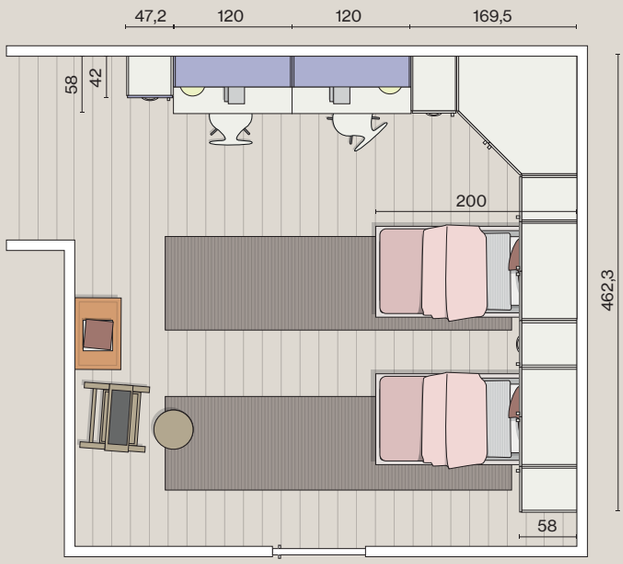

Ponte angolare
L.462,3x169,5 H.246,4 P.58 cm

Scrivanie
L.120 H.73,7 P.58 cm

Libreria
L.47,2 H.246,4 P.42 cm

Letti
L.96 H.90 P.199,5 cm

Nobilitato
Cenere Wood

Bianco

Malva

Essenze nobilitate - Colori nobilitati

Pastel Painting
Digital painting
ARCHITECTURE

CM360

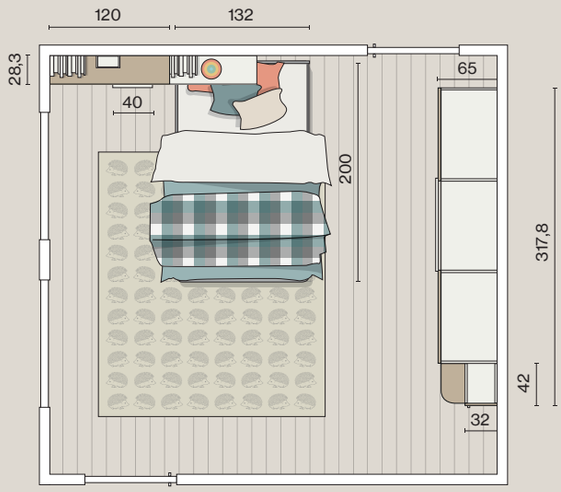

Armadio scorrevole con terminale
L.317,8 H.246,4 P.65 cm

Letto
L.132 H.90 P.198 cm

Mensole
L.120 P.28,3 SP.2,2 cm

Nobilitato
Nuvola Frassino

Visone

Essenze nobilitate - Colori nobilitati

CHINA
INDIA

ARCTIC OCEAN
RUSSIA
KAZAKHSTAN
MONGOLIA
CHINA
INDIA
ATLANTIC
INDIAN
OCEAN

CM361

Armadio battente con terminale
L.310 H.246,4 P.58 cm

Scrivania
L.150 H.73,7 P.58 cm

Letto
L.147 H.101 P.210 cm

Nobilitato
Cenere Wood

Bianco

Rosantico

Essenze nobilitate - Colori nobilitati

CIRCUS

CM362

Armadio scorrevole
L.275,8 H.246,4 P.65 cm

Scrivania
L.120 H.73,7 P.58 cm

Letto
L.134 H.93 P.205 cm

Nobilitato
Cenere Wood

Nobilitato
Nuvola Frassino

Bianco

Essenze nobilitate - Colori nobilitati

CM363

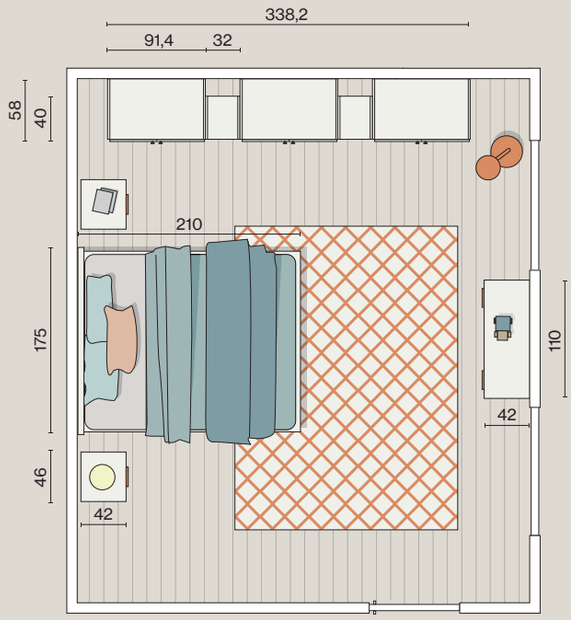

Armadio battente
L.338,2 H.246,4 P.58 cm

Comò
L.110 H.69,4 P.42 cm

Letto matrimoniale
L.175 H.100 P.210 cm

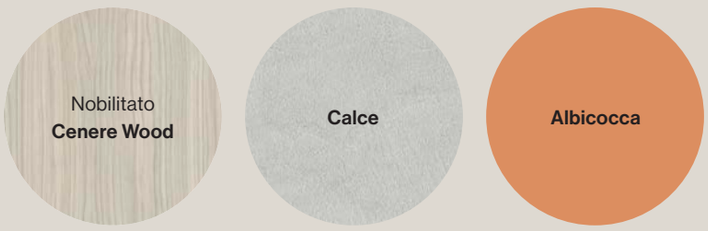

Essenze nobilitate - Colori nobilitati

SELEZIONE ELEMENTI DA CATALOGO

LINEA **FLY**

LETTI SOVRAPPOSTI

3867-3840-9673
L.198 H.92 P.92

3930-3931-3980-3979
L.198 H.110 P.92

LETTI A CASTELLO

3852-3976-3978-9074
L.246,6 H.246,4 P.58

4068-3937-3972-3976-3977-9671
L.246,6 H.175 P.92

PONTI

3900-3902-3906x3-3997-3922-3928
L.292,8 H.246,4 P.58

3843x2-3900x2-3902-3906x4-3997x2-3874x2
L.339,2 H.246,4 P.58/92

LETTI SOPPALCHI

3901-3906x2-3933-3926-3928-9674
L.337,8 H.246,4 P.58/92

3896-3902-3906x2-3928-9661
L.336 H.246,4 P.92

LETTI SOPPALCHI

4065-3968-3972-3904-3906x2-9673
L.202,2x200 H.246,4 P.92

PROTEZIONI LETTO

9671
L.140 H.42

9074
L.140 H.42

9673
L.140 H.42

9674
L.193 H.42

9661
L.140 H.39

9660
L.193 H.39

3980
L.123 H.45

PROTEZIONI GRADINI

3978
H.142 P.97 SP.2,2

SCALETTE

3979
L.42 H.106 P.30

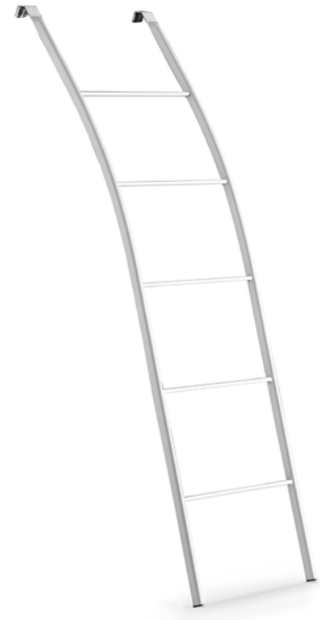

3987
L.42 H.150 P.42

SCRIVANIE

3954
L.150 H.73,7 P.58

3953
L.150 H.73,3 P.58

LIBRERIE

3938x2-3945x2-3946-3940x2-3941
L.92,2 H.246,4 P.42

3938x4-3945x2-3944x2-3946x2-3940x2-3941x3
L.182,2 H.246,4 P.42

3939-3938-3945-3944x2-3946-3985-8266-3940x2-3941
L.137,2175 H.246,4 P.42/173,5

PENSILI E MENSOLE

3956
L.120 H.40 P.31,6

3846
L.120 H.40 P.33,6

4071
L.100 SP.2,2 P.28

ARMADI

C433-4063
L.317,8 H.246,4 P.65

C432
L.275,8 H.246,4 P.65

C431
L.275,8 H.246,4 P.65

3903x2-3992-3906x6-3975x2
L.338,2 H.246,4 P.40/58

LETTI

3928
L.198 H.62 P.92

Slice • 3874
L.96 H.90 P.199,5

Tao • 3970
L.128 H.90 P.199,5

Arrow • 3937
L.132 H.96 P.199,5

Slice • 3803
L.96 H.90/60 P.198

Arrow • 3934
L.96 H.90/60 P.198

LETTI

Jannik • 3968 (contenitore)
L.128 H.90 P.198

Slice • 3899C (contenitore)
L.132 H.90 P.198

Pop • 3990 (contenitore)
L.175 H.100 P.198

Tender • 9097 (contenitore)
L.153 H.98 P.210

Cuore • 8990 (contenitore)
L.147 H.101 P.205

Smith • 9400 (contenitore)
L.99 H.93 P.205

COMÒ E COMODINI

3972
L.46,4 H.37,4 P.42

3988
L.46,4 H.53,4 P.42

3973
L.91,4 H.69,4 P.42

3891
L.110 H.69,4 P.42

3974
L.46,4 H.101,4 P.42

SEDIE

8266
L.45 P.60 H.91

8265A
L.40 P.46 H.92

8240
L.45 P.50 H.88

8264L
L.40 P.46 H.92

Olivia • 8251 (seduta in tessuto)
L.43 P.47 H.88

Olivia • 8252 (seduta in essenza o laccata)
L.43 P.47 H.88

Victoria • 7336A
L.47 P.53 H.79

Have a nice
evening

LISTINO PREZZI

INDICE • LINEA **FLY**
INDEX • FLY COLLECTION

DA / A PAG.
FROM / TO PAGE

- ESSENZE E COLORI - MANIGLIE - CARATTERISTICHE TECNICHE E MODULARITÀ — 92 - 95
  ESSENCES AND COLORS - HANDLES - TECHNICAL AND SPECIFICATIONS MODULARITY
- ESEMPI DI COMPONIBILITÀ — 96 - 97
  MODULARITY EXAMPLES
- ARMADI COMPONIBILI P.58 cm — 98 - 101
  MODULAR CABINETS DEPTH 58 cm
- ELEMENTI PER PONTE E SOPPALCO - ACCESSORI — 102 - 103
  MODULAR LINEAR AND CORNER BRIDGE UNITS AND ACCESSORIES
- LIBRERIE - ANTE E CASSETTI - SCRIVANIE - ELEMENTI APPESI - MENSOLE — 104 - 105
  BOOKCASES - DOORS AND DRAWERS - WRITING DESKS - HANGING ELEMENTS - SHELVES
- LETTI SINGOLI PER RETI DA 84 cm - LETTI SINGOLI A 1½ PIAZZA PER RETI DA 120 cm — 106 - 107
  SINGLE BEDS FOR ORTOPEDIC BED BASE 84 cm - SINGLE BEDS FOR ORTOPEDIC BED BASE 120 cm
- LETTI MATRIMONIALI DA 160 cm - COMÒ E COMODINI - SEDIE — 108 - 109
  DOUBLE BEDS FOR ORTOPEDIC BED BASE 160 cm - CHESTS OF DRAWERS AND BEDSIDE TABLES - CHAIRS
- RETI E MATERASSI - ESEMPI DI COMPOSIZIONI — 110 - 111
  ORTOPEDIC BED BASES AND MATTRESSES - EXAMPLES OF COMPOSITIONS
- CATEGORIE STOFFE — 112 - 113
  FABRICS
- PROPOSTE DA CATALOGO — 114 - 117
  OUR PROPOSALS FROM CATALOGUE

NOBILITATO • STRUTTURA E FRONTI (*)

NB.NF
NUVOLA FRASSINO

NB.CW
CENERE WOOD

NOBILITATO • ANTE E CASSETTI (*)

NB.BI BIANCO

NB.ZA PANNA

NB.ZI VISONE

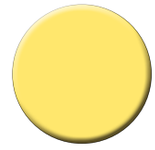

NB.ZH GIALLO

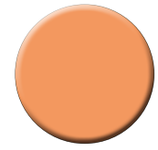

NB.3B ALBICOCCA

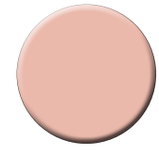

NB.3Q ROSANTICO

NB.3P SEDANO

NB.ZN SALVIA

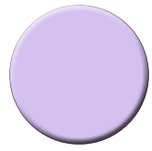

NB.ZG MALVA

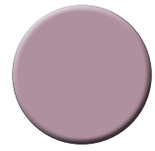

NB.ZL QUARZO

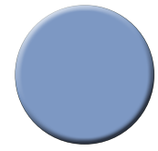

NB.ZD AVIO

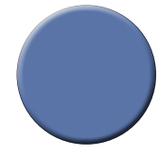

NB.ZE CIELO

NB.TL TELE

NB.ZV CALCE

⚠ MANUTENZIONE: (*) Le superfici nobilitate vanno pulite con un panno morbido inumidito con acqua o alcol denaturato.

FRONTI
FRONTS

SP.1,9 cm CON BORDO ABS 1,5 mm
1.9 cm THICK AND 1.5 mm ABS EDGE

ANTA E CASSETTO

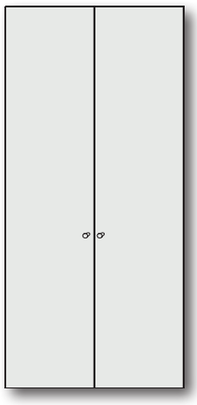

COLORI

CARTELLA COLORI
NOBILITATI DI SERIE

NUVOLA FRASSINO

CENERE WOOD

SPECCHIO (SOLO PER ANTE)

MANIGLIE
HANDLES

Man. 3B

Man. E1

Man. 4D

Man. 3D

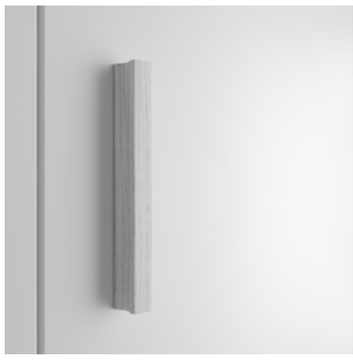

Man. 35

Man. 88

Man. 80

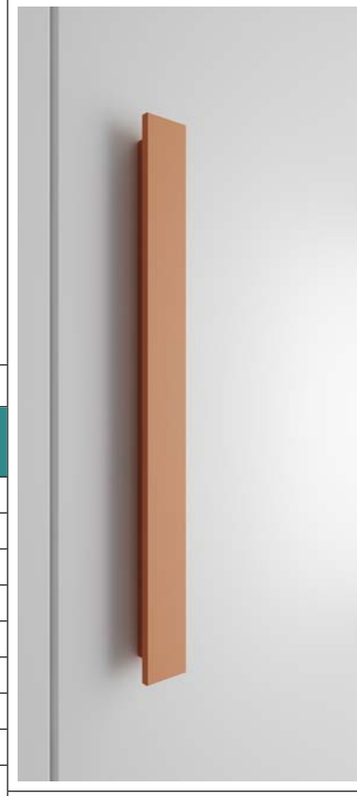

Man. 8C

ARTICOLO CODE	FINITURA - PASSO IN cm FINISH- HOLE SPACING IN cm	PREZZO PRICE
3B	ESSENZA E COLORI DI SERIE - POMO	8
E1	ESSENZA E COLORI DI SERIE - p.3,2cm	8
4D	COLORI DI SERIE - p.3,2cm	15
3D	COLORI DI SERIE - p.3,2cm	15
35	ESSENZA E COLORI DI SERIE - p.12,8cm	9
88	ESSENZA E COLORI DI SERIE - p.12,8cm	9
80	ESSENZA E COLORI DI SERIE - p.12,8cm	12
8C	ESSENZA E COLORI DI SERIE - p.32cm (16+16cm)	15
SOFTA	RALLENTATORE PER ANTA (2 PER ANTA)	5
SOFTC	RALLENTATORE PER CASSETTO (1 PER CASSETTO)	7

CONDIZIONI GENERALI DI VENDITA: Il presente listino annulla e sostituisce i precedenti.

ORDINE: Il venditore si riserva la facoltà di rifiutare o accettare ordini. Gli ordini si ritengono assunti salvo disponibilità.

CONSEGNA: Il cliente non potrà rifiutare la fornitura per ritardi di consegna i cui termini sono indicativi, non potrà richiedere rimborsi o compensi per danni.
I termini di consegna potranno essere prorogati per causa di forza maggiore.

RESI: Nessuna restituzione potrà essere fatta senza previa ns. autorizzazione scritta.

MATERIALI: La Ditta si riserva la facoltà di apportare tutte quelle eventuali modifiche tecniche che riterrà opportuno senza l'obbligo di darne preventivo avviso.
I colori dei tessuti, dei prodotti verniciati su essenze, sono indicativi in quanto è tecnicamente impossibile garantire le stesse tonalità dei colori nel tempo. Si declina qualsiasi responsabilità per richieste di abbinamento.

PREZZI: I prezzi del presente listino sono espressi in EURO e si intendono IVA ESCLUSA e non comprendono i costi di: Progettazione, Trasporto e Montaggio.

FORO COMPETENTE: Per ogni eventuale controversia che potesse insorgere fra le parti contraenti, sarà competente il Foro di Macerata.

ATTENZIONE: ALLO SCOPO DI ELIMINARE ERRORI, O INCOMPRENSIONI, CHE PORTEREBBERO A TUTTI NOTEVOLI DISAGI O RITARDI, SI PREGA LA SPETTABILE CLIENTELA DI SPECIFICARE BENE AL MOMENTO DELL'ORDINE TUTTE LE CARATTERISTICHE RICHIESTE. INOLTRE SAREBBE OPPORTUNO ALLEGARE UNO SCHEMA DELLE COMPOSIZIONI DESIDERATE. LA GIESSEGI SPA DECLINA OGNI RESPONSABILITÀ PER ERRATE INDICAZIONI DOVUTE AD ERRORI DI STAMPA DEL PRESENTE LISTINO.

GENERAL TERMS OF SALE: The present price list cancels and replaces the previous ones.

ORDER: The seller reserves the right to refuse or accept orders. Orders are deemed as accepted if in stock.

DELIVERY: The client will not refuse the supply in the case of delay in the delivery whose terms are just as an indication and do not include reimbursement or compensation for dama ges: terms will have to be extended due to force majeur.

SHIPPING: The goods even when sold free destination travel at purchaser's own risks, therefore in the case of damage, malfunction or other any claims will be brought against the shipping company only. Eventual claims will be brought forward within eight days from delivery date by registered mail.

RETURNED GOODS: No returns will be made without our prior written consent.

MATERIALS: The company reserves the right to apply all eventual technical changes without having to give written notice The colour of the fabrics, the products aplied on the surfaces are just as an indication as it is impossible to guarantee in time the same colour shade . We decline any responsibility for any requests to match previously elivered goods.

PRICES: The prices of the present price lists are expressed in Euro and not inclusive of the V.A.T. and of: Design, Shipment and Assembly.

ARBITRATION CLAUSE: For any dispute arising from one of the parties, the Macerata Court will be the Competent Court.

ATTENTION: IN ORDER TO AVOID ANY MISTAKE OR MISUNDERSTANDING THAT COULD LEAD TO CONSIDERABLE DELAYS OR INCONVENIENCE FOR EVERYBODY, OUR CUSTOMERS ARE REQUESTED TO SPECIFY CLEARLY IN THE ORDER ALL OF THE REQUIRED CHARACTERISTICS. IT WOULD BE ALSO CONVENIENT TO ENCLOSE AN OUTLINE OF THE DESIRED COMPOSITIONS. NO LIABILITY CAN BE ACCEPTED BY GIESSEGI SPA FOR ANY WRONG INDICATION IN THE PRESENTPRICE LIST DUE TO PRINTING MISTAKES.

Struttura	Pannello di particelle di legno a basso contenuto di Formaldeide in classe E1, di spessore 18/22 mm, in finitura antigraffio e realizzato al 100% con legno post-consumo dal consorzio "**Pannello Ecologico**". Rivestito in carta melaminica in essenza Nuvola Frassino/Cenere Wood, bordato con laminato di spessore 0,4 mm.
Fronti	Pannello di particelle di legno a basso contenuto di Formaldeide in classe E1, di spessore 19 mm, in finitura antigraffio e realizzato al 100% con legno post-consumo dal consorzio "**Pannello Ecologico**". Rivestito in carta melaminica in essenza Nuvola Frassino/Cenere Wood o colori nobilitati di serie, bordato con ABS di spessore 1,5 mm.
Schienali	Pannello di particelle di legno di spessore 4 mm, avvolto in carta finitura Nuvola Frassino e Cenere Wood e con lato interno a vista.
Lista zoccolo (contenitori e libreria)	Lista in nobilitato sp.18 mm, avvolto in PVC imitazione legno Nuvola Frassino e Cenere Wood.
Cassetto frontale	Pannello di particelle di legno a basso contenuti di formaldeide in classe E1 di spessore 19 mm in finitura antigraffio realizzato al 100% con legno post-consumo dal consorzio "**Pannello Ecologico**". Rivestito in carta melaminica in essenza Nuvola Frassino/Cenere Wood o colori nobilitati di serie, bordato con ABS di spessore 1,5 mm.
Interno cassetto	Struttura a 4 lati con fondo in PVC di colore bianco e guide in metallo già montate sulle sponde laterali.
Giunzioni di montaggio	Bussole, perno e grano in acciaio.
Barra ponte	In metallo verniciato bianco.
Appendiabito	In metallo cromato sezione 15 x 25 mm.
Reti a doghe	Rete ortopedica composta da doghe in faggio evaporato, fissate su giunti in pvc antirumore e assemblate su telaio di metallo verniciato a polveri epossidiche. Le reti possono essere da appoggio per divani e lettini o con piedi solo per lettini.
Componibilità	Elementi con l'aggiunta di fianchi terminali e divisori.
Portata peso mensole	Larghezza 90-100 cm 8kg. Larghezza 120-150 cm 10kg.
Mensole	Pannello di particelle di legno a basso contenuto di Formaldeide in classe E1, di spessore 19 mm, in finitura antigraffio e realizzato al 100% con legno post-consumo dal consorzio "**Pannello Ecologico**". Rivestito in carta melaminica in essenza Nuvola Frassino/Cenere Wood o colori nobilitati di serie, bordato con ABS di spessore 1,5 mm.
Tagli a misura	Non previsti.
Ferramenta	• Cerniere e basette (componibile e parete): in acciaio con doppia regolazione in altezza e profondità della ditta FGV. • Guide per cassetti: guida metallica a scomparsa tipo "slide one" con bloccaggio di fine corsa e sistema di regolazione in altezza. • Reggiripiani (componibile e parete): metallico colore nichel, da montare sui fianchi. • Giunzioni di montaggio (componibile, scrivanie e letti): in acciaio formato da bussola, perno, boccola e grano. • Tubi appendiabiti: metallici di colore nichel e sezione da 1,5 x 2,5 cm, di varie lunghezze. • Maniglie: di diverse forme e materiale inviate con collo separato dal resto e comprese nel prezzo.
Montaggio	• Assicurarsi che il montagio venga effettuato da personale qualificato ed in ogni caso non apportare modifiche al mobile tali da compromettere la stabilità della struttura; possono infatti sussistere pericoli quali ribaltamenti o cedimenti in caso di installazione non corretta. • Controllare anche l'idoneità della parete/soffitto e verificare che i dispositivi di fissaggio resistano alle forze generate.
Manutenzione e pulizia	Si consiglia di effettuare la pulizia delle superfici nobilitate con detersivi neutri (non aggressivi o abrasivi), con alcol denaturato o panni morbidi inumiditi con acqua. Il mobile teme il calore eccessivo e l'umidità. Posizionarlo lontano da fonti di calore e zone umide.

ESEMPI DI COMPONIBILITÀ
MODULARITY EXAMPLES

SVILUPPO LARGHEZZE ARMADI BATTENTE

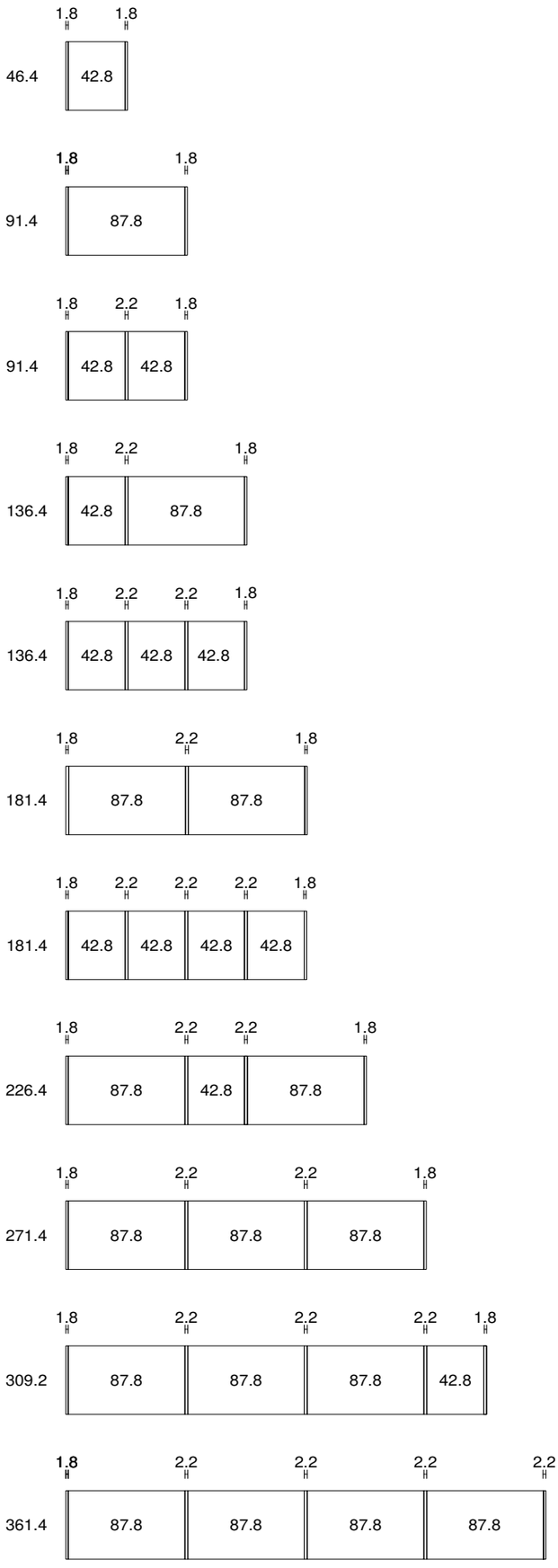

SVILUPPO LARGHEZZE ARMADI SCORREVOLI

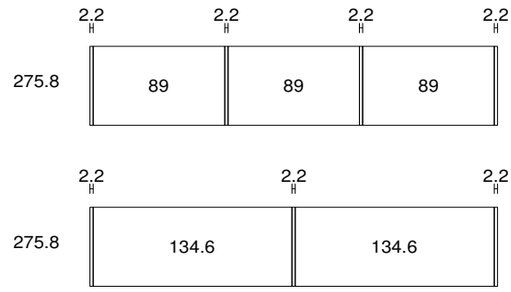

SVILUPPO LARGHEZZE ARMADI

- PROFONDITÀ **58/42 cm**

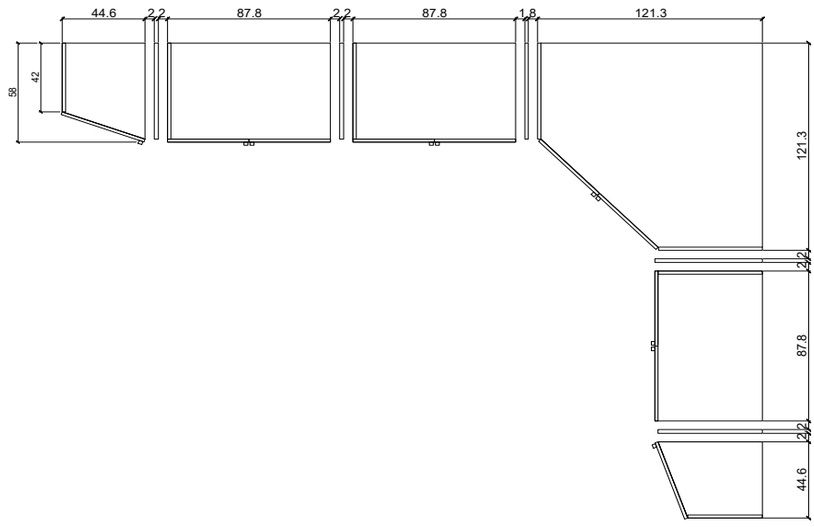

- PROFONDITÀ **58/38,2 cm**

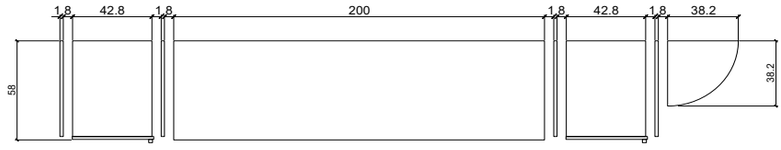

- PROFONDITÀ **58/38,2 cm**

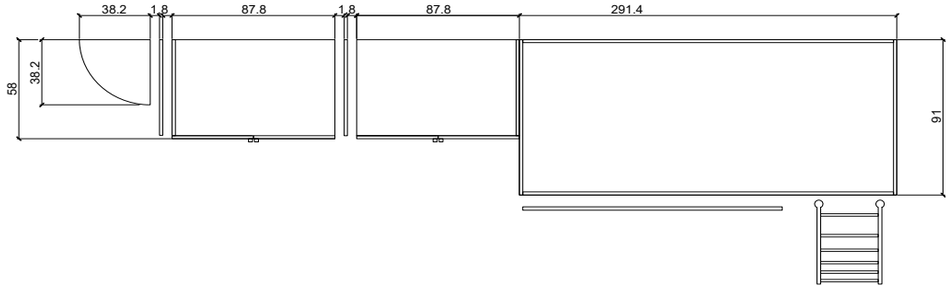

SVILUPPO LARGHEZZE LIBRERIE

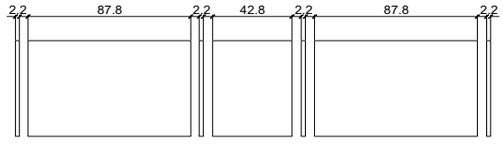

ARMADI COMPONIBILI CON LISTA ZOCCOLO H.3,2cm
MODULAR WARDROBES WITH CONCELEAD BASE H.3,2cm

P.58 h.246,4

L. 42,8 cm

246,4

LISTA ZOCCOLO

⚠ ATTENZIONE:
DA AGGIUNGERE IL TERMINALE O IL DIVISORIO CENTRALE.

	1 RIPIANO/ 2 TUBI APP.TI	1 RIPIANO/ 2 TUBI APP.TI	1 RIPIANO/ 1 TUBI APP.TI	1 RIPIANO/ 1 TUBI APP.TI	1 RIPIANO/ 2 TUBI APP.TI - ANTA A SPECCHIO c/maniglia in metallo inclusa
		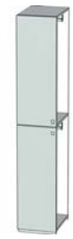	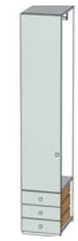	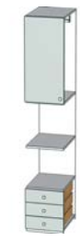	
	3900	**3981**	**3901**	**3902**	**3991**
PREZZO	159	174	253	268	246

L. 87,8 cm

246,4

LISTA ZOCCOLO

⚠ ATTENZIONE:
DA AGGIUNGERE IL TERMINALE O IL DIVISORIO CENTRALE.

	1 RIPIANO/ 2 TUBI APP.TI	1 RIPIANO/ 2 TUBI APP.TI	1 TUBO APP.TI	1 RIPIANO/ 1 TUBO APP.TI	1 RIPIANO/ 2 TUBI APP.TI - ANTA A SPECCHIO c/maniglia in metallo inlusa
				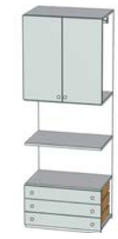	
	3903	**3982**	**3904**	**3905**	**3992**
PREZZO	281	296	421	443	453

L. 42,8 cm

246,4

LISTA ZOCCOLO

⚠ ATTENZIONE:
DA AGGIUNGERE IL TERMINALE O IL DIVISORIO CENTRALE.

	1 RIPIANO/ 2 TUBI APP.TI compreso di fianco p.40 cm	1 RIPIANO/ 2 TUBI APP.TI compreso di fianco p.40 cm	**TERMINALE**	**CENTRALE**	**TERMINALE SAGOMATO**
	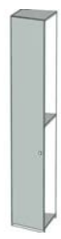				
	SX	**DX**	H.**246,4** P.**56** SP.**1,8** cm	H.**246,4** P.**56** SP.**2,2** cm	H.**246,4** P.**56** SP.**1,8** cm
	3914	**3915**	**3906**	**3907**	**3997**
PREZZO	285	285	69	74	82

ESEMPI DI ARMADI COMPLETI DI FIANCHI

246,4

LISTA ZOCCOLO

	1 RIPIANO/ 2 TUBI APP.TI	2 RIPIANI/ 4 TUBI APP.TI	2 RIPIANI/ 4 TUBI APP.TI	3 RIPIANI/ 6 TUBI APP.TI	3 RIPIANI/ 6 TUBI APP.TI
	L.**91,4** cm	L.**136,4** cm	L.**181,4** cm	L.**226,4** cm	L.**271,4** cm
	ESEMPIO **1**	ESEMPIO **2**	ESEMPIO **3**	ESEMPIO **4**	ESEMPIO **5**
PREZZO	419	652	774	1.007	1.129

N.B.: NON SONO PREVISTI tagli a misura.
L'apertura di ante e cassetti NON È AMMORTIZZATA.

CABINE ARMADIO E TERMINALI
CORNER WALK-IN ELEMENT AND END SIDE COLUMN

P.58 h.246,4

CABINE ARMADIO

	1 RIPIANO/ 2 TUBI APP.TI c/fianchi terminali sp.1,8 cm	1 RIPIANO/ 2 TUBI APP.TI c/fianchi terminali sp.1,8 cm	1 RIPIANO/ 2 TUBI APP.TI c/fianchi terminali sp.1,8 cm	1 RIPIANO/ 2 TUBI APP.TI c/fianchi terminali sp.1,8 cm
			DX	**SX**
	L.**100x100** H.**246,4** P.**58** cm	L.**121,3x121,3** H.**246,4** P.**58** cm	L.**100x140** H.**246,4** P.**58** cm	L.**100x140** H.**246,4** P.**58** cm
	3912	**3910**	**4055**	**4056**
PREZZO	769	865	815	815

CABINE ANGOLO

	1 RIPIANO/ 2 TUBI APP.TI c/fianchi terminali sp.1,8 cm	1 RIPIANO/ 2 TUBI APP.TI c/fianchi terminali sp.1,8 cm
	L.**101x103,5** H.**246,4** P.**58** cm	L.**101x103,5** H.**246,4** P.**58** cm
	4058	**4059**
PREZZO	782	782

TERMINALI

	LIBRERIA TERMINALE c/mensole sp.2,2 cm	**LIBRERIA TERMINALE** c/mensole sp.2,2 cm	**LIBRERIA CON SCHIENALE**	**TERMINALE** 5 RIPIANI INTERNI - 5 MENSOLE SAGOMATE	**TERMINALE** 5 RIPIANI INTERNI - 5 MENSOLE SAGOMATE
	SX	**DX**		**SX**	**DX**
	L.**38,2** cm	L.**38,2** cm	L.**32** H.**246,4** P.**40** cm	L.**32** H.**246,4** P.**42** cm	L.**32** H.**246,4** P.**42** cm
	3916	**3917**	**3975**	**4062**	**4063**
PREZZO	253	253	329	368	368

N.B.: NON SONO PREVISTI tagli a misura.
L'apertura di ante e cassetti NON È AMMORTIZZATA.

ACCESSORI PER ARMADI E CABINE
ACCESSORIES FOR WARDROBES AND CORNER WALK-IN

RIPIANI E TUBI PER COMPONIBILE

					TUBO APPENDIABITI cromato	
			L.**41** H.**2,2** P.**53,2/37,2** cm			
	L.**42,8** H.**2,2** P.**54,6** cm	L.**87,8** H.**2,2** P.**54,6** cm	PER TERMINALE **SX**	PER TERMINALE **DX**	L.**42,7** cm	L.**87,7** cm
	3908	**3909**	**3920**	**3921**	**3876**	**3870**
PREZZO	33	52	42	42	8	10

RIPIANI E TUBI PER CABINE ARMADIO

	RIPIANO INTERNO per cabina armadio art.**3912**	**RIPIANO INTERNO** per cabina armadio art.**4058/4059**	**RIPIANO INTERNO** per cabina armadio art.**3910**	**TUBO APPENDIABITI** per cabina armadio art.**3912**	**TUBO APPENDIABITI** per cabina armadio art.**3910**
	L.**96,3** P.**53,2** SP.**2,2** cm	L.**99,9** P.**53,2** SP.**2,2** cm	L.**117,6** P.**54** SP.**2,2** cm	L.**96,3** cm	L.**117,6** cm
	3919	**4060**	**3918**	**3887**	**3886**
PREZZO	62	66	75	10	16

	APPENDIABITI ESTRAIBILE c/tubo telescopico	**CASSETTIERA INTERNA** senza top	**RIPIANO DI CHIUSURA** per art.**3861**
	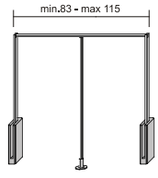	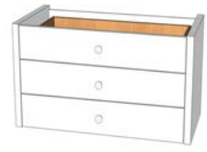	
		L.**87,7** H.**51** P.**48** cm	L.**87,7** P.**54,6** SP.**2,2** cm
	3869	**3861**	**3909**
PREZZO	146	328	52

	RIPIANO ESTRAIBILE c/cestello
	L.**87,7** H.**13** P.**54,5** cm
	3866
PREZZO	95

SPECCHI E RIPIANI INTERNI PER COMPONIBILE

	RIPIANO INTERNO ⚠ ATTENZIONE: DA UTILIZZARE CON SPECCHIO INTERNO ART.**3872**.	**RIPIANO INTERNO** ⚠ ATTENZIONE: DA UTILIZZARE CON SPECCHIO INTERNO ART.**3872**.	**SPECCHIO INTERNO**
	L.**42,8** P.**53** SP.**2,2** cm	L.**87,8** P.**53** SP.**2,2** cm	L.**30** H.**150** cm
	3908L	**3909L**	**3872**
PREZZO	33	52	52

N.B.: NON SONO PREVISTI tagli a misura.
L'apertura di ante e cassetti NON È AMMORTIZZATA.

ARMADI SCORREVOLI CON LISTA ZOCCOLO H.3,2 cm
SLIDING WARDROBES WITH CONCELEAD BASE H.3,2 cm

P.65 h.246,4

L. **275,8** cm

2 vani da 134,6 cm

⚠ ATTENZIONE: I PANNELLI CON LA STESSA LETTERA DEVONO AVERE COLORE UGUALE.

2 RIP. / 4 TUBI APP.TI

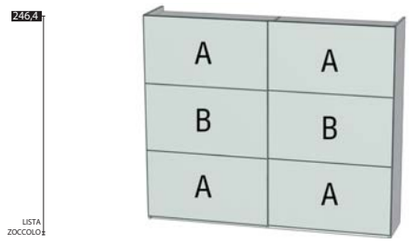

C430

2 RIP. / 4 TUBI APP.TI
c/ante a specchio

C431

PREZZO	1.290	1.739

L. **275,8** cm

3 vani da 89 cm

⚠ ATTENZIONE: I PANNELLI CON LA STESSA LETTERA DEVONO AVERE COLORE UGUALE.

3 RIP. / 6 TUBI APP.TI

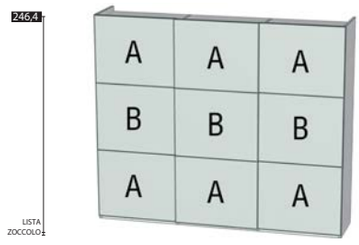

C432

3 RIP. / 6 TUBI APP.TI
c/ante a specchio

C434

3 RIP. / 6 TUBI APP.TI
c/specchio verticale

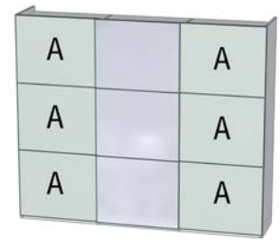

C433

3 RIP. / 6 TUBI APP.TI
c/specchio orizzontale

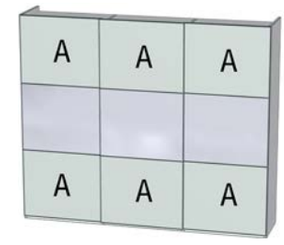

C435

PREZZO	1.395	2.012	1.622	1.622

L. **184,6** cm

2 vani da 89 cm

⚠ ATTENZIONE: I PANNELLI CON LA STESSA LETTERA DEVONO AVERE COLORE UGUALE.

2 RIP. / 4 TUBI APP.TI

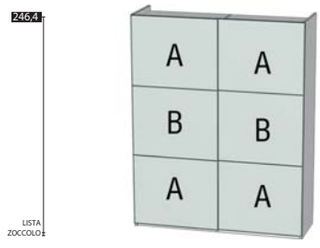

C436

2 RIP. / 4 TUBI APP.TI
c/ante a specchio

C437

2 RIP. / 4 TUBI APP.TI
c/specchio verticale

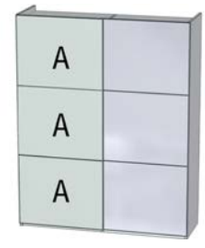

C438

2 RIP. / 4 TUBI APP.TI
c/specchio orizzontale

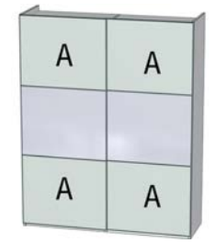

C439

PREZZO	910	1.316	1.055	979

ACCESSORI PER ARMADI SCORREVOLI
ACCESSORIES FOR SLIDING WARDROBES

CASSETTIERA INTERNA
c/3 cassetti

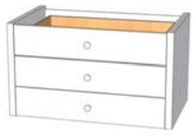

L.**89** H.**51** P.**52,5** cm

3885

RIPIANO INTERNO
per armadi scorrevoli con vano da 89 cm
e ripiano di chiusura per cassettiera art. **3885**

L.**89** P.**52,5** SP.**2,2** cm

3862

RIPIANO INTERNO
per armadi scorrevoli con vano da 134,6 cm

L.**134,4** P.**55** SP.**2,2** cm

3863

PREZZO	328	41	98

RIPIANO ESTRAIBILE
c/cestello

⚠ ATTENZIONE: UTILIZZABILE SOLO SU VANI ESTERNI.

L.**89** H.**13** P.**50** cm

3866L

TUBO CROMATO

L.**89** cm | L.**134,4** cm

3871 | **3877**

APPENDIABITI ESTRAIBILE
c/tubo telescopico

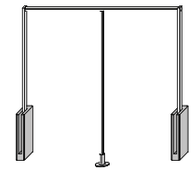

3869

PREZZO	147	10	18	146

N.B.: NON SONO PREVISTI tagli a misura.
L'apertura di ante e cassetti NON È AMMORTIZZATA.

ELEMENTI PER PONTI E SOPPALCHI
ELEMENTS FOR BRIDGE UNITS AND LOFT BEDS

P.58 h.246,4

SOPPALCO CON SOPRALZO H.122 cm
(c/2 tubi e 3 ripiani su armadi P.92 cm)

USARE RETE E MATERASSO
Use ortopedic bed base and mattress
84 x **190** cm

	Soppalco con sopralzo e armadio inferiore, barra di rinforzo in metallo, schienali e letto superiore		Soppalco con sopralzo e armadio inferiore, barra di rinforzo in metallo, schienali e letto superiore	
	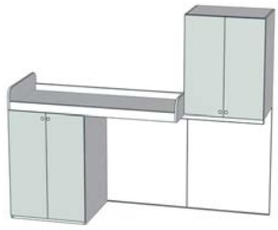	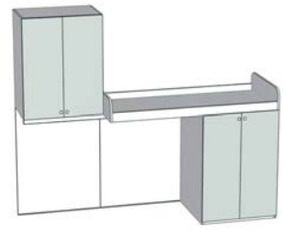	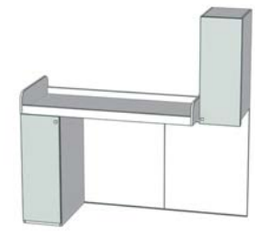	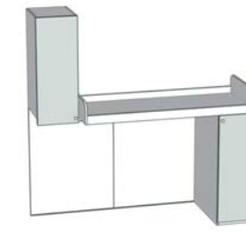
	L.**291,4** H.**246,4** P.**92** cm	L.**291,4** H.**246,4** P.**92** cm	L.**291,4** H.**246,4** P.**92** cm	L.**291,4** H.**246,4** P.**92** cm
	3932	**3933**	**3896**	**3897**
PREZZO	1.303	1.303	1.129	1.129

SOPPALCO CON SOPRALZO H.122 cm
(c/1 tubo app.ti)

USARE RETE E MATERASSO
Use ortopedic bed base and mattress
84 x **190** cm

	Soppalco con sopralzo, barra di rinforzo, schienali e letto superiore con fianco laterale		**RIPIANO** per art. **3922/3843**	**RIPIANO** per sopralzo art. **3896/3897**	**RIPIANO** per sopralzo art. **3932/3933**
	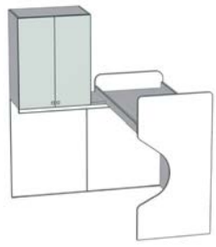	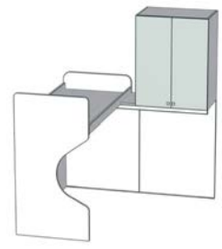			
	L.**202,2x200** H.**246,4** P.**92** cm	L.**202,2x200** H.**246,4** P.**92** cm	L.**97,1** P.**54,6** SP.**2,2** cm	L.**42,8** P.**54,6** SP.**2,2** cm	L.**87,7** P.**54,6** SP.**2,2** cm
	4064	**4065**	**3925**	**3908**	**3909**
PREZZO	1.139	1.139	52	33	52

PONTE CON SOPRALZO H.96 cm
(apertura ante senza maniglia)

	PONTE con sopralzo, barra di rinforzo in metallo e schienali / 2 tubi app.ti	**PONTE** con sopralzo, barra di rinforzo in metallo e schienali / 1 tubo app.ti	**FIANCO TERMINALE SAGOMATO** per art. **3922/3843**	**FIANCO TERMINALE** per ponte e sopralzo
	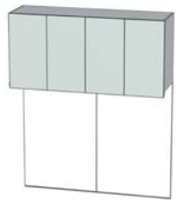			
	L.**200** H.**246,4** P.**58** cm	L.**100** H.**246,4** P.**58** cm	H.**246,4** P.**56** SP.**2,2** cm	H.**246,4** P.**56** SP.**2,2** cm
	3922	**3843**	**3875**	**3924**
PREZZO	670	378	89	74

	LIBRERIA ORIZZONTALE SOTTO PONTE per art. **3922/3932/3933/3897/3896**	**MENSOLA** per sotto ponte art.**3843**	**MENSOLA** per sotto ponte art. **3922/3932/3933/3897/3896**
	L.**200** H.**15** P.**27** cm	L.**100** P.**28,3** SP.**2,2** cm	L.**200** P.**28,3** SP.**2,2** cm
	3926	**3845**	**3895**
PREZZO	180	62	104

USARE RETE E MATERASSO
Use ortopedic bed base and mattress
84 x **190** cm

⚠ ATTENZIONE: PER GLI ART. **3930/3867** NON UTILIZZARE IL PIANALE PARAPOLVERE SUPERIORE COME APPOGGIO PER IL MATERASSO. INSERIRE LA RETE **84x190 cm**!

	DIVANO LETTO c/rete estraibile	**DIVANO LETTO** c/2 cassetti	**LETTO SUPERIORE H.110 cm** con pianale, 2 cassetti e 2 piani estraibili	**LETTO SUPERIORE H.92 cm** con pianale
	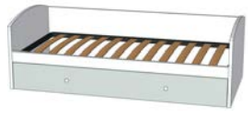	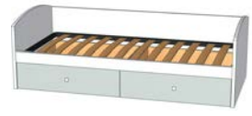	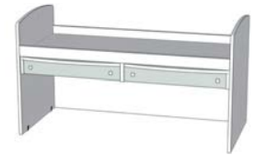	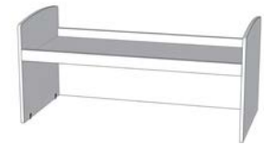
	L.**198** H.**62** P.**92** cm	L.**198** H.**62** P.**92** cm	L.**198** H.**110** P.**92** cm	L.**198** H.**92** P.**92** cm
	3928	**3929**	**3930**	**3867**
PREZZO	453	478	802	490

USARE RETE E MATERASSO
Use ortopedic bed base and mattress
84 x **190** cm

⚠ ATTENZIONE: UTILIZZARE RETE DA 84x186 cm ART.**3841**!

	LETTO INFERIORE c/rete ortopedica (da inserire sotto art. **3930/3867**)	**LETTO INFERIORE** c/pianale e 4 cassetti (da inserire sotto art. **3930**)
	L.**193,2** H.**57** P.**91** cm	L.**193,2** H.**31** P.**91** cm
	3840	**3931**
PREZZO	300	655

N.B.: NON SONO PREVISTI tagli a misura.
L'apertura di ante e cassetti NON È AMMORTIZZATA.

ELEMENTI PER PONTI, SOPPALCHI E CASTELLI
ELEMENTS FOR BRIDGE UNITS, LOFT BEDS AND BUNK BEDS

P.58 h.246,4

ESEMPI DI PONTE E SOPPALCO

L.**292,8** H.**246,4** P.**58/92** cm
ESEMPIO **10**

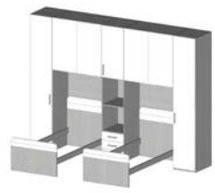

L.**339,2** H.**246,4** P.**58/200** cm
ESEMPIO **11**

L.**292,8** H.**246,4** P.**58/92** cm
ESEMPIO **12**

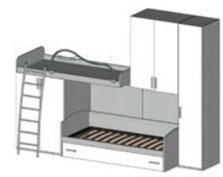

L.**337,8** H.**246,4** P.**58/92** cm
ESEMPIO **13**

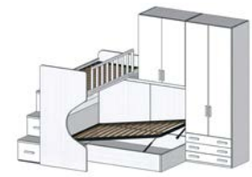

L.**340x200** H.**246,4** P.**58/92** cm
ESEMPIO **14**

PREZZO	1.826	2.082	2.024	2.198	3.295	

PROTEZIONE per gradini

H.142 P.97 SP.2,2 cm
3978

PROTEZIONE per gradini

H.142 P.97 SP.2,2 cm
3977

SCALONE 3 GRADINI per soppalco e castello (1h 37,4 - 2h 71,9 - 3h 106,2)

L.**46,4** H.**106,2** P.**98** cm
3976

PEDANA APRIBILE con doppia apertura

L.**46,4** H.**106,2** P.**98** cm
3842

SCALETTA BASSA IN METALLO SATINATO per letto art. **3930**

L.**40** H.**105** P.**58** cm
3979

SCALETTA IN METALLO per soppalco

L.**40** H.**150** P.**42** cm
3987

PREZZO	139	139	316	254	69	79

PROTEZIONI LETTO A CASTELLO

PROTEZIONE LETTO in metallo satinato

L.**123** H.**45** P.**3** cm
3980

PROTEZIONE LETTO in massello (colore unico)

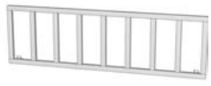

L.**140** H.**42** cm
9673

L.**193** H.**42** cm
9674

PROTEZIONE LETTO in metallo verniciato*

L.**140** H.**39** cm
9661

L.**193** H.**39** cm
9660

PROTEZIONE LETTO con pannello sagomato laccato

L.**140** - H.**42** cm
9671

PROTEZIONE LETTO laccata

L.**140** - H.**42** cm
9074

PREZZO	66	255	282	205	225	336	250

TASCHE PORTAOGGETTI IN TESSUTO PER PROTEZIONI LETTO ART.9661-9660

DOPPIA TASCA PORTAOGGETTI per protezione letto art.**9661-9660**

L.**38** H.**34** cm
9696

DOPPIA TASCA PORTAOGGETTI per protezione letto art.**9661**

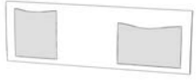

L.**102** H.**34** cm
9694

DOPPIA TASCA PORTAOGGETTI per protezione letto art.**9660**

L.**155** H.**34** cm
9692

PREZZO	315	352	375

LETTI A CASTELLO CON PIANALE SU LETTO SUPERIORE
BUNK BEDS WITH PLATFORM ABOVE

P.92 h.175

USARE RETE E MATERASSO
Use ortopedic bed base and mattress

84 x **190** cm

⚠ ATTENZIONE: NON UTILIZZARE IL PIANALE PARAPOLVERE SUPERIORE COME APPOGGIO PER IL MATERASSO. INSERIRE LA RETE ART.**3888**!

L.**198** H.**175** P.**92** cm
4066

FIANCO DX RIBASSATO

L.**198** H.**175** P.**92** cm
4067

FIANCO SX RIBASSATO

L.**198** H.**175** P.**92** cm
4068

PREZZO	656	656	656

USARE RETE E MATERASSO
Use ortopedic bed base and mattress

84 x **190** cm

⚠ ATTENZIONE: NON UTILIZZARE IL PIANALE PARAPOLVERE SUPERIORE COME APPOGGIO PER IL MATERASSO. INSERIRE LA RETE ART.**3888**!

C/ 2 CASSETTONI

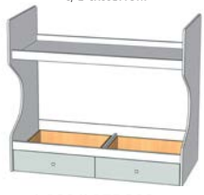

L.**198** H.**175** P.**92** cm
3851

C/ 2 CASSETTONI - FIANCO DX RIBASSATO

L.**198** H.**175** P.**92** cm
3852

C/ 2 CASSETTONI - FIANCO SX RIBASSATO

L.**198** H.**175** P.**92** cm
3853

PREZZO	751	751	751

USARE RETE E MATERASSO
Use ortopedic bed base and mattress

84 x **190** cm

⚠ ATTENZIONE: NON UTILIZZARE IL PIANALE PARAPOLVERE SUPERIORE COME APPOGGIO PER IL MATERASSO. INSERIRE LA RETE ART.**3888**!

C/ RETE ESTRAIBILE A DOGHE

L.**198** H.**175** P.**92** cm
3854

C/ RETE ESTRAIBILE A DOGHE - FIANCO DX RIBASSATO

L.**198** H.**175** P.**92** cm
3855

C/ RETE ESTRAIBILE A DOGHE - FIANCO SX RIBASSATO

L.**198** H.**175** P.**92** cm
3856

PREZZO	742	742	742

N.B.: NON SONO PREVISTI tagli a misura.
L'apertura di ante e cassetti NON È AMMORTIZZATA. - * METALLO VERNICIATO nei colori di serie: BIANCO, SKIN, ZAFFERANO, PRINCESS, CLOUD E LATTEMENTA.

LIBRERIE CON LISTA ZOCCOLO H.3,2cm
BOOKCASES WITH CONCELEAD BASE H.3,2 cm

P.40 h.246,4

	VANO LIBRERIA c/ schiena sp. 0,4 cm, ripiani e base sp.2,2 cm	VANO LIBRERIA c/ schiena sp. 0,4 cm, ripiani e base sp.2,2 cm	TERMINALE	CENTRALE
⚠ ATTENZIONE: - ANTE NON UTILIZZABILI SU ULTIMO VANO IN ALTO. - AGGIUNGERE FIANCHI TERMINALI E CENTRALI.				
	L.**42,8** H.**246,4** P.**40** cm **3938**	L.**87,8** H.**246,4** P.**40** cm **3939**	H.**246,4** P.**40** SP.**2,2** cm **3940**	H.**246,4** P.**40** SP.**2,2** cm **3941**
PREZZO	152	242	47	47

	RIPIANO	RIPIANO
	L.**42,8** P.**38,5** SP.**2,2** cm **3942**	L.**87,8** P.**38,5** SP.**2,2** cm **3943**
PREZZO	22	34

ANTE E CASSETTI PER LIBRERIE
DOORS AND DRAWERS FOR BOOKCASES

FRONTALI SP.1,9 cm - ESCLUSI DI CHIUSURA SOFT
1,9 cm THICK FRONTS - EXCLUDING SOFT CLOSING

	ANTA SINGOLA per vano da 42,8 cm	ANTA SINGOLA per vano da 42,8 cm	3 CASSETTI per vano da 42,8 cm
⚠ ATTENZIONE: ANTE NON UTILIZZABILI SU ULTIMO VANO IN ALTO.			
	L.**44,6** H.**47,4** cm **3944**	L.**44,6** H.**95,4** cm **3945**	L.**44,6** H.**48** cm **3946**
PREZZO	40	43	95

	COPPIA ANTE per vano da 87,8 cm	COPPIA ANTE per vano da 87,8 cm	3 CASSETTI per vano da 87,8 cm
⚠ ATTENZIONE: ANTE NON UTILIZZABILI SU ULTIMO VANO IN ALTO.			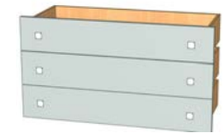
	L.**89,6** H.**47,4** cm **3947**	L.**89,6** H.**95,4** cm **3948**	L.**89,6** H.**48** cm **3949**
PREZZO	58	82	137

SCRIVANIE PER LIBRERIE
DESKS FOR BOOKCASES

Sp.Top 2,2

	per vano da 87,8 cm	per vano da 87,8 cm
C/GAMBO IN MASSELLO		
	L.**87,8** P.**173,5** H.**73,7** cm **3983**	L.**87,8** P.**173,5** H.**73,7** cm **3984**
PREZZO	345	345

	per vano da 87,8 cm	per vano da 87,8 cm
C/PIEDE IN METALLO SATINATO		
	L.**87,8** P.**173,5** H.**73,7** cm **3985**	L.**87,8** P.**173,5** H.**73,7** cm **3986**
PREZZO	395	395

N.B.: NON SONO PREVISTI tagli a misura.
L'apertura di ante e cassetti NON È AMMORTIZZATA.

SCRIVANIE
DESKS

Sp.Top 2,2

L.**100** cm

L.**120** cm

	L.**100** H.**73,7** P.**58** cm	L.**120** H.**73,7** P.**58** cm	L.**120** H.**73,7** P.**58** cm	L.**120** H.**73,7** P.**58** cm
	4070	**3950**	**3951**	**3952**
PREZZO	116	125	292	292

L.**150** cm

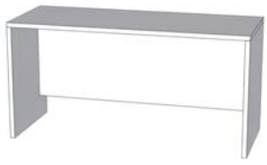

	L.**150** H.**73,7** P.**58** cm	L.**150** H.**73,7** P.**58** cm	L.**150** H.**73,7** P.**58** cm
	3953	**3954**	**3955**
PREZZO	145	305	305

ELEMENTI APPESI E MENSOLE
HANGING ELEMENTS AND SHELVES

	PENSILE A GIORNO completi di attacchi a muro	**PENSILE A GIORNO**	**VASISTAS** con apertura verso l'alto	**ATTACCHI TUCANO** per art.**3957/3958/3959/4071**
		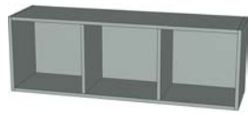		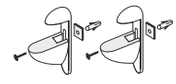
	L.**40** H.**40** P.**31,6** cm	L.**120** H.**40** P.**31,6** cm	L.**120** H.**40** P.**33,6** cm	
	4069	**3956**	**3846**	**4454**
PREZZO	73	128	404	21

	C/ REGGIMENSOLA A SCOMPARSA	C/ REGGIMENSOLA A SCOMPARSA	C/ REGGIMENSOLA A SCOMPARSA	C/ REGGIMENSOLA A SCOMPARSA
	L.**90** P.**28** SP.**2,2** cm	L.**100** P.**28** SP.**2,2** cm	L.**120** P.**28** SP.**2,2** cm	L.**150** P.**28** SP.**2,2** cm
	3957	**4071**	**3958**	**3959**
PREZZO	67	66	75	89

N.B.: NON SONO PREVISTI tagli a misura.
L'apertura di ante e cassetti NON È AMMORTIZZATA.

LETTI SINGOLI PER RETI L.84 cm - SENZA RETI E MATERASSI

SINGLE BEDS FOR ORTOPEDIC BED BASE L.84 cm - WITHOUT ORTOPEDIC BED BASE AND MATTRESSES

SLICE TESTATA LETTO IN LEGNO	GIROLETTO LEGNO c/pediera	GIROLETTO STONDATO LEGNO c/2 piedi	GIROLETTO LEGNO c/contenitore
USARE RETE E MATERASSO Use ortopedic bed base and mattress **84** x **190** cm	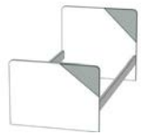 L.**96** H.**90/60** P.**198** cm **3803**	 L.**96** H.**90** P.**199,5** cm **3874**	 L.**96** H.**90** P.**198** cm **3874C**
PREZZO	163	274	675
ARROW TESTATA LETTO IN LEGNO	GIROLETTO LEGNO c/pediera	GIROLETTO STONDATO LEGNO c/2 piedi	GIROLETTO LEGNO c/contenitore
USARE RETE E MATERASSO Use ortopedic bed base and mattress **84** x **190** cm	 L.**96** H.**90/60** P.**198** cm **3934**	 L.**96** H.**96** P.**199,5** cm **3935**	 L.**96** H.**96** P.**198** cm **3935C**
PREZZO	163	274	675
JANNIK TESTATA LETTO IN LEGNO	GIROLETTO LEGNO c/pediera	GIROLETTO STONDATO LEGNO c/2 piedi	GIROLETTO LEGNO c/contenitore
USARE RETE E MATERASSO Use ortopedic bed base and mattress **84** x **190** cm	 L.**93** H.**90/60** P.**198** cm **3960**	 L.**93** H.**90** P.**199,5** cm **3961**	 L.**93** H.**90** P.**198** cm **3962**
PREZZO	163	274	675
TAO TESTATA LETTO IN LEGNO	GIROLETTO LEGNO c/pediera	GIROLETTO STONDATO LEGNO c/2 piedi	GIROLETTO LEGNO c/contenitore
USARE RETE E MATERASSO Use ortopedic bed base and mattress **84** x **190** cm	 L.**93** H.**90/60** P.**198** cm **3963**	 L.**93** H.**90** P.**199,5** cm **3964**	 L.**93** H.**90** P.**198** cm **3965**
PREZZO	163	274	675
TENDER TESTATA LETTO IN TESSUTO SFODERABILE	GIROLETTO STONDATO LEGNO c/4 piedi	GIROLETTO IN TESSUTO SFODERABILE c/4 piedi	GIROLETTO IN TESSUTO SFODERABILE c/contenitore
USARE RETE E MATERASSO Use ortopedic bed base and mattress **84** x **190** cm	 L.**110** H.**98** P.**210** cm **9088**	 L.**110** H.**98** P.**210** cm **9090**	 L.**110** H.**98** P.**210** cm **9092**
PREZZO	753	865	1178
CUORE TESTATA LETTO IN TESSUTO SFODERABILE	GIROLETTO STONDATO LEGNO c/4 piedi	GIROLETTO IN TESSUTO SFODERABILE c/4 piedi	GIROLETTO IN TESSUTO SFODERABILE c/contenitore
USARE RETE E MATERASSO Use ortopedic bed base and mattress **84** x **190** cm	 L.**111** H.**97/78** P.**205** cm **8981**	 L.**111** H.**97/78** P.**205** cm **8983**	 L.**111** H.**97/78** P.**205** cm **8985**
PREZZO	809	951	1.263
SMITH TESTATA LETTO IN TESSUTO SFODERABILE	GIROLETTO STONDATO LEGNO c/4 piedi	GIROLETTO IN TESSUTO SFODERABILE c/4 piedi	GIROLETTO IN TESSUTO SFODERABILE c/contenitore
USARE RETE E MATERASSO Use ortopedic bed base and mattress **84** x **190** cm	 L.**99** H.**93** P.**205** cm **9396**	 L.**99** H.**93** P.**205** cm **9398**	 L.**99** H.**93** P.**205** cm **9400**
PREZZO	701	865	1.178

N.B.: NON SONO PREVISTI tagli a misura.

LETTI SINGOLI PER RETI L.120 cm - SENZA RETI E MATERASSI

SINGLE BEDS FOR ORTOPEDIC BED BASE L.120 cm - WITHOUT ORTOPEDIC BED BASE AND MATTRESSES

USARE RETE E MATERASSO
Use ortopedic bed base and mattress
120 x 190 cm

SLICE TESTATA LETTO IN LEGNO	GIROLETTO LEGNO c/pediera	GIROLETTO STONDATO LEGNO c/2 piedi	GIROLETTO LEGNO c/contenitore
	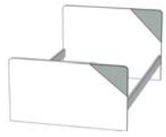		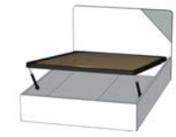
	L.132 H.90/60 P.198 cm	L.132 H.90 P.199,5 cm	L.132 H.90 P.198 cm
	3898	**3899**	**3899C**
PREZZO	263	304	785
ARROW TESTATA LETTO IN LEGNO	GIROLETTO LEGNO c/pediera	GIROLETTO STONDATO LEGNO c/2 piedi	GIROLETTO LEGNO c/contenitore
	L.132 H.90/60 P.198 cm	L.132 H.96 P.199,5 cm	L.132 H.96 P.198 cm
	3936	**3937**	**3937C**
PREZZO	263	304	785
JANNIK TESTATA LETTO IN LEGNO	GIROLETTO LEGNO c/pediera	GIROLETTO STONDATO LEGNO c/2 piedi	GIROLETTO LEGNO c/contenitore
	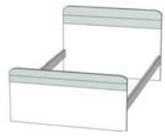		
	L.128 H.90/60 P.198 cm	L.128 H.90 P.199,5 cm	L.128 H.90 P.198 cm
	3966	**3967**	**3968**
PREZZO	263	304	785
TAO TESTATA LETTO IN LEGNO	GIROLETTO LEGNO c/pediera	GIROLETTO STONDATO LEGNO c/2 piedi	GIROLETTO LEGNO c/contenitore
	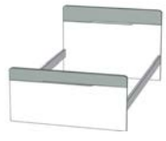		
	L.128 H.90/60 P.198 cm	L.128 H.90 P.199,5 cm	L.128 H.90 P.198 cm
	3969	**3970**	**3971**
PREZZO	263	304	785
TENDER TESTATA LETTO IN TESSUTO SFODERABILE	GIROLETTO STONDATO LEGNO c/4 piedi	GIROLETTO IN TESSUTO SFODERABILE c/4 piedi	GIROLETTO IN TESSUTO SFODERABILE c/contenitore
	L.153 H.98 P.210 cm	L.153 H.98 P.210 cm	L.153 H.98 P.210 cm
	9093	**9095**	**9097**
PREZZO	837	980	1.347
CUORE TESTATA LETTO IN TESSUTO SFODERABILE	GIROLETTO STONDATO LEGNO c/4 piedi	GIROLETTO IN TESSUTO SFODERABILE c/4 piedi	GIROLETTO IN TESSUTO SFODERABILE c/contenitore
	L.147 H.101 P.205 cm	L.147 H.101 P.205 cm	L.147 H.101 P.205 cm
	8986	**8988**	**8990**
PREZZO	951	1.021	1.391
SMITH TESTATA LETTO IN TESSUTO SFODERABILE	GIROLETTO STONDATO LEGNO c/4 piedi	GIROLETTO IN TESSUTO SFODERABILE c/4 piedi	GIROLETTO IN TESSUTO SFODERABILE c/contenitore
	L.134 H.93 P.205 cm	L.134 H.93 P.205 cm	L.134 H.93 P.205 cm
	9401	**9403**	**9405**
PREZZO	809	959	1.327

N.B.: NON SONO PREVISTI tagli a misura.

LETTI MATRIMONIALI PER RETI L.160 cm - SENZA RETI E MATERASSI
DOUBLE BEDS BEDS FOR ORTOPEDIC BED BASE L.160 cm - WITHOUT ORTOPEDIC BED BASE AND MATTRESSES

POP
TESTATA LETTO IN LEGNO

USARE RETE
E MATERASSO
Use ortopedic bed base
and mattress
160 x **190** cm

	GIROLETTO STONDATO LEGNO c/2 piedi	GIROLETTO LEGNO c/contenitore
	L.**175** H.**100** P.**199,5** cm	L.**175** H.**100** P.**198** cm
	3989	**3990**
PREZZO	381	865

CASSETTIERE E COMODINI
CHESTS OF DRAWERS AND BEDSIDE TABLES

	COMODINO c/2 cassetti	COMODINO c/3 cassetti
	L.**46,4** H.**37,4** P.**42** cm	L.**46,4** H.**53,4** P.**42** cm
	3972	**3988**
PREZZO	105	137

	COMÒ	COMÒ	CASSETTIERA c/6 cassetti
	L.**91,4** H.**69,4** P.**42** cm	L.**110** H.**69,4** P.**42** cm	L.**46,4** H.**101,4** P.**42** cm
	3973	**3891**	**3974**
PREZZO	305	365	305

N.B.: NON SONO PREVISTI tagli a misura.
L'apertura di ante e cassetti NON È AMMORTIZZATA.

OLIVIA

SEDIA IN LEGNO CON FONDELLO IN **TESSUTO**

ARTICOLO CODE	MISURE MEASURES	PREZZO PRICE
8251	L.43 H.88 P.47 cm	238

OLIVIA

SEDIA IN LEGNO CON FONDELLO IN **ESSENZA O LACCATO**

ARTICOLO CODE	MISURE MEASURES	PREZZO PRICE
8252	L.43 H.88 P.47 cm	259

VICTORIA

SEDIA IN **POLIPROPILENE**/
BASE IN METALLO VERNICIATO BIANCO

ARTICOLO CODE	MISURE L.47 H.79 P.53 cm	PREZZO PRICE
7336A	BIANCO	295
7336B	VERDE	295
7336C	TORTORA	295
7336D	GIALLO	295
7336E	GRIGIO	295

POLTRONA IN **PVC** /
BASE IN METALLO SATINATO

ARTICOLO CODE	MISURE L.40 H.92 P.46 cm	PREZZO PRICE
8264A	BIANCO	142
8264C	VISONE	142
8264L	ALBICOCCA	142
8264F	SALVIA	142
8264I	CIELO	142
8264N	QUARZO	142

POLTRONA IN **PVC** /
BASE IN METALLO SATINATO

ARTICOLO CODE	MISURE L.40 H.92 P.46 cm	PREZZO PRICE
8265A	BIANCO	205
8265C	VISONE	205
8265L	ALBICOCCA	205
8265F	SALVIA	205
8265I	CIELO	205
8265N	QUARZO	205

SEDIA IN LEGNO MULTISTRATO **ESSENZA O LACCATO** /
BASE IN METALLO SATINATO

ARTICOLO CODE	MISURE MEASURES	PREZZO PRICE
8240	L.45 H.88 P.50 cm	225

SEDIA IN LEGNO MULTISTRATO **ESSENZA O LACCATO** /
BASE IN METALLO CROMATO CON ELEVAZIONE A GAS

ARTICOLO CODE	MISURE MEASURES	PREZZO PRICE
8266	L.45 H.91 P.60 cm	248

RETI E MATERASSI
ORTOPEDIC BED BASES AND MATTRESSES

	RETE ORTOPEDICA **SINGOLA** da appoggio	RETE ORTOPEDICA **1 PIAZZA E 1/2** da appoggio	RETE ORTOPEDICA **MATRIMONIALE** da appoggio
	L.**84** P.**190** cm	L.**120** P.**190** cm	L.**160** P.**190** cm
	3888	**3889**	**3995**
PREZZO	136	214	254

	MATERASSO **SINGOLO** in gomma	MATERASSO **ORTOPEDICO SINGOLO**	MATERASSO **ORTOPEDICO SINGOLO 1 PIAZZA E 1/2**	MATERASSO **ORTOPEDICO MATRIMONIALE**
	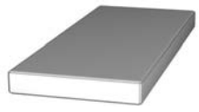	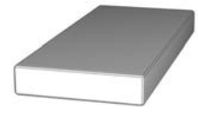	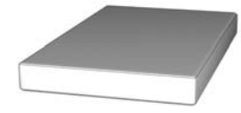	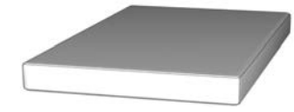
	L.**80** H.**14** P.**190** cm	L.**84** H.**20** P.**190** cm	L.**120** H.**20** P.**190** cm	L.**160** H.**20** P.**190** cm
	3894	**3890**	**3892**	**3893**
PREZZO	105	254	369	448

	RETE ORTOPEDICA 84x186 cm per art.**3840**	**MATERASSO ORTOPEDICO SINGOLO** 84x186 cm per art.**3840**
		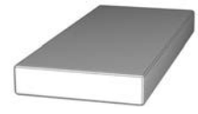
	L.**84** H.**14** P.**186** cm	L.**84** H.**20** P.**186** cm
	3841	**3844**
PREZZO	136	266

ESEMPI DI COMPOSIZIONI
EXAMPLES OF COMPOSITIONS

ESEMPI DI ARMADI BATTENTI

ESEMPIO 1
ARMADIO BATTENTE L.91,4 cm

CODICE	DESCR.	QTA	UM.	PREZZO
3903	ELEM.2ANTE LEGNO 246,4X87,8X58	1	N.	281
3906	FIANCO TERM.DX-SX 246,4X56X1,8	2	N.	138
Come da foto 419 €				

ESEMPIO 2
ARMADIO BATTENTE L.136,4 cm

CODICE	DESCR.	QTA	UM.	PREZZO
3900	ELEM.1ANTA LEGNO 246,4X42,8X58	1	N.	159
3903	ELEM.2ANTE LEGNO 246,4X87,8X58	1	N.	281
3906	FIANCO TERM.DX-SX 246,4X56X1,8	2	N.	138
3907	FIANCO CENTR. 246,4X56X2,2	1	N.	74
Come da foto 652 €				

ESEMPIO 3
ARMADIO BATTENTE L.181,4 cm

CODICE	DESCR.	QTA	UM.	PREZZO
3903	ELEM.2ANTE LEGNO 246,4X87,8X58	2	N.	562
3906	FIANCO TERM.DX-SX 246,4X56X1,8	2	N.	138
3907	FIANCO CENTR. 246,4X56X2,2	1	N.	74
Come da foto 774 €				

ESEMPIO 4
ARMADIO BATTENTE L.226,4 cm

CODICE	DESCR.	QTA	UM.	PREZZO
3903	ELEM.1ANTA LEGNO 246,4X42,8X58	1	N.	159
3903	ELEM.2ANTE LEGNO 246,4X87,8X58	2	N.	562
3906	FIANCO TERM.DX-SX 246,4X56X1,8	2	N.	138
3907	FIANCO CENTR. 246,4X56X2,2	2	N.	148
Come da foto 1007 €				

ESEMPIO 5
ARMADIO BATTENTE L.271,4 cm

CODICE	DESCR.	QTA	UM.	PREZZO
3903	ELEM.2ANTE LEGNO 246,4X87,8X58	3	N.	843
3906	FIANCO TERM.DX-SX 246,4X56X1,8	2	N.	138
3907	FIANCO CENTR. 246,4X56X2,2	2	N.	148
Come da foto 1129 €				

ESEMPI DI PONTI E SOPPALCHI

ESEMPIO 10
PONTE L.292,8 H.246,4 P.58/92 cm

CODICE	DESCR.	QTA	UM.	PREZZO
3900	ELEM.1ANTA LEGNO 246,4X42,8X58	1	N.	159
3902	ELEM.1AL+2VG+3C 246,4X42,8X58	1	N.	268
3906	FIANCO TERM.DX-SX 246,4X56X1,8	4	N.	276
3922	ELEM.X PONTE 4AL 246,4X200X58	1	N.	670
3928	DIVANO LETTO 2 RETI ORTPEDICHE	1	N.	453
Come da foto 1826 €				

ESEMPIO 11
PONTE L.339,2 H.246,4 P.58/200 cm

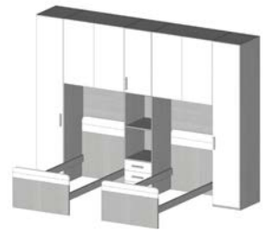

CODICE	DESCR.	QTA	UM.	PREZZO
3843	ELEM.X PONTE 2AL 246,4X100X58	2	N.	756
3900	ELEM.1ANTA LEGNO 246,4X42,8X58	2	N.	318
3902	ELEM.1AL+2VG+3C 246,4X42,8X58	1	N.	268
3906	FIANCO TERM.DX-SX 246,4X56X1,8	6	N.	414
3960	LETTO SING.C-PED.200X93 H.90	2	N.	326
Come da foto 2082 €				

ESEMPIO 12
SOPPALCO L.292,8 H.246,4 P.58/92 cm

CODICE	DESCR.	QTA	UM.	PREZZO
3896	SOPPALCO PONTE COMP.SX 2 ANTE	1	N.	1.129
3900	ELEM.1ANTA LEGNO 246,4X42,8X58	1	N.	159
3906	FIANCO TERM.DX-SX 246,4X56X1,8	2	N.	138
3928	DIVANO LETTO 2 RETI ORTPEDICHE	1	N.	453
3980	PROTEZ.METALLO SATIN. 123X45X3	1	N.	66
3987	SCALETTA MET.SATIN.H.150X40X42	1	N.	79
Come da foto 2024 €				

ESEMPIO 13
SOPPALCO L.337,8 H.246,4 P.58/92 cm

CODICE	DESCR.	QTA	UM.	PREZZO
3900	ELEM.1ANTA LEGNO 246,4X42,8X58	1	N.	159
3906	FIANCO TERM.DX-SX 246,4X56X1,8	2	N.	138
3928	DIVANO LETTO 2 RETI ORTPEDICHE	1	N.	453
3932	SOPPALCO PONTE COMP.SX 4 ANTE	1	N.	1.303
3980	PROTEZ.METALLO SATIN. 123X45X3	1	N.	66
3987	SCALETTA MET.SATIN.H.150X40X42	1	N.	79
Come da foto 2198 €				

ESEMPIO 14
SOPPALCO AD ANGOLO L.340X200 H.246,4 P.58/92 CM

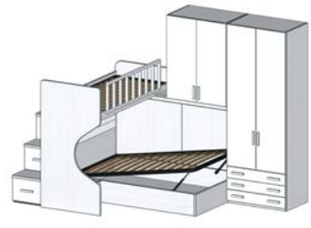

CODICE	DESCR.	QTA	UM.	PREZZO
3842	PEDANA APRIBILE H.106,2 P.100	1	N.	254
3888	RETE ORT.SINGOLA 84X190	1	N.	136
9673	PROTEZ.MASS. 140 X 42	1	N.	255
4065	SOPPALCO PONTE COMP.DX 2 ANTE	1	N.	1.139
3968	LETTO C/CONTENITORE DA 120	1	N.	785
3972	COMODINO 2 CASS. 37,4X46,4X42	1	N.	105
3976	SCALONE X SOPPALCO 107X46,4X97	1	N.	316
3904	ELEM.2AL + 3CAS 246,4X87,8X58	1	N.	421
3906	FIANCO TERM.DX-SX 246,4X56X1,8	2	N.	138
Come da foto 3295 €				

ECOPELLE • CAT.EXTRA

(*prezzo di listino)

Q01

Q02

Q03

Q04

Q05

Q06

Q07

Q08

Q09

Q10

Q11

Q12

Q13

Q14

Q15

Specifiche tecniche
Altezza: 140 cm
Composizione:
Superficie 72% (93% PVC - 7% PU)
Retro 28% PL
Peso: 580 g/m²
Proprietà: idrorepellente

Uso e manutenzione
Le macchie provocate da liquidi (caffè, latte, tè, vino, birra, alcolici etc.) possono essere eliminate semplicemente con un panno umido. Macchie più resistenti come caramelle, cioccolata, gelato etc. possono essere rimosse applicando del sapone neutro direttamente sulla macchia e strofinando con un panno umido. Dopo aver rimosso la macchia utilizzare un panno umido per asportare il sapone, asciugare infine la superficie. Non si accettano responsabilità per eventuali danni derivati da un uso improprio, pulizia con prodotti chimici aggressivi o impregnazione con prodotti non idonei.
N.B.: Si precisa che tra un lotto ed un altro ci potrebbe essere una leggera differenza di tonalità entro i termini di legge.

TESSUTO • CAT.EXTRA

(*prezzo di listino)

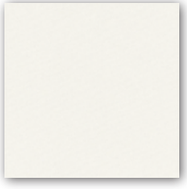
D01

D02

D03

D04

D05

D06

D07

D08

D09

D10

D11

D12

D13

D14

D15

D16

D17

Specifiche tecniche
Altezza: 140 cm
Composizione:
Superficie 65% Poliestere - 35% Cotone
Retro 85% Poliestere - 15% Nylon
Peso: 290 g/m²

Specifiche tecniche
(D15-D16-D17)
Altezza: 280 cm
Composizione: 55% Cotone - 45% Poliestere

Uso e manutenzione
Per rimuovere la polvere utilizzare un aspirapolvere. Ogni macchia, o sporcizia, deve essere pulita immediatamente con una soluzione di sapone neutro utilizzando un panno con movimenti circolari regolari. Non si accettano responsabilità per eventuali danni derivati da un uso improprio, pulizia con prodotti chimici aggressivi o impregnazione con prodotti non idonei.
N.B.: Si precisa che tra un lotto ed un altro ci potrebbe essere una leggera differenza di tonalità entro i termini di legge.

*Il PREZZO DI LISTINO equivale al prezzo della CAT.EXTRA.
N.B.: La rappresentazione grafica delle stoffe è realizzata al solo scopo di illustrare il prodotto ed è puramente indicativa.

TESSUTO • CAT.LUSSO

(+ **10%** dal *prezzo di listino)

L01

L02

L03

L04

L05

L06

L07

L08

L09

L10

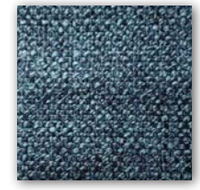
L11

L12

L13

L14

L15

L16

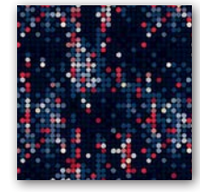
L17

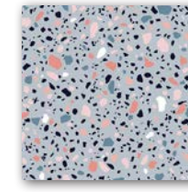
L18

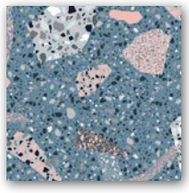
L19

L20

L21

Specifiche tecniche
(L01-L02-L03-L04-L05-L06-L07-L08)
Altezza: 280 cm
Composizione: 57% Cotone - 43% Poliestere
Peso: 280 g/m²

Specifiche tecniche
(L09-L10-L11-L12)
Altezza: 140 cm
Composizione: 70% Poliestere - 30% Acrilico
Peso: 670 g/m²

Specifiche tecniche
(L13-L14-L15-L16)
Altezza: 280 cm
Composizione: 57% Cotone - 43% Poliestere
Peso: 273 g/m²

Specifiche tecniche
(L17-L18-L19-L20-L21)
Altezza: 140 cm
Composizione: 100% Poliestere
Peso: 250 g/m²

Uso e manutenzione
Per rimuovere la polvere utilizzare un aspirapolvere. Ogni macchia, o sporcizia, deve essere pulita immediatamente con una soluzione di sapone neutro utilizzando un panno con movimenti circolari regolari. Non si accettano responsabilità per eventuali danni derivati da un uso improprio, pulizia con prodotti chimici aggressivi o impregnazione con prodotti non idonei.
N.B.: Si precisa che tra un lotto ed un altro ci potrebbe essere una leggera differenza di tonalità entro i termini di legge.

*Il PREZZO DI LISTINO equivale al prezzo della CAT.EXTRA.
N.B.: La rappresentazione grafica delle stoffe è realizzata al solo scopo di illustrare il prodotto ed è puramente indicativa.

CM350

ARMADIO BATTENTE AD ANGOLO: L.330,8x146,4 H.246,4 P.42/58 cm
LETTO A CASTELLO CON GRADINI: L.247,6 H.175 P.92 cm
LETTO SINGOLO: L.132 H.96 P.199,5 cm • **SCRIVANIA:** L.150 H.73,7 P.58 cm

CODICE	DESCR.	QTA	UM.	PREZZO
3888	RETE ORT.SINGOLA 84X190	1	N.	136
3889	RETE ORTOPEDICA 120 X 190	1	N.	214
3900	ELEM.1ANTA LEGNO 246,4X42,8X58	2	N.	318
3904	ELEM.2AL + 3CAS 246,4X87,8X58	1	N.	421
3906	FIANCO TERM.DX-SX 246,4X56X1,8	3	N.	207
3907	FIANCO CENTR. 246,4X56X2,2	2	N.	148
3912	CABINA 1AL 246,4X100X100X58	1	N.	769
3915	ARMADIO TERM.DX 1AL 246,4X42,8	1	N.	285
3937	LETTO C/GIROLETTO DA 120	1	N.	304
3938	LIBRERIA 5VG 246,4X42,8X40	2	N.	304
3940	SPALLA TERMINALE 246,4X40X2,2	2	N.	94
3941	SPALLA CENTRALE 246,4X40X2,2	1	N.	47
3945	ANTA LEGNO 95,4X44,6X1,9	2	N.	86
3946	3 CASSETTI X VANO L.42,8 P.35	1	N.	95
3955	SCRIVANIA DX 150X58X73,7	1	N.	305
3959	MENSOLA A MURO 150X28X2,2	1	N.	89
3976	SCALONE X SOPPALCO 107X46,4X97	1	N.	316
3977	FIANCO SCALA CURVO 142X97X2,2	1	N.	139
3988	COMOD.3/CASS. 53,4X46,4X42	1	N.	137
4068	LETTO CASTELLO 1 LETTO	1	N.	656
4069	LIBR.APPESA 40X40X31,6 SP.19	1	N.	73
8265F	POLTRONA PVC SALVIA	1	N.	205
9671	PROTEZ.MASS.LACCATO 140 X 42	1	N.	336
Come da foto 5684 €				

CM351

PONTE ANGOLARE: L.392,8x191,4 H.246,4 P.58 cm • **LIBRERIA:** L.137,2 H.246,4 P.42 cm
SCRIVANIA A PARETE: L.173,5 H.73,7 P.78 cm

CODICE	DESCR.	QTA	UM.	PREZZO
3900	ELEM.1ANTA LEGNO 246,4X42,8X58	1	N.	159
3902	ELEM.1AL+2VG+3C 246,4X42,8X58	1	N.	268
3904	ELEM.2AL + 3CAS 246,4X87,8X58	1	N.	421
3906	FIANCO TERM.DX-SX 246,4X56X1,8	5	N.	345
3912	CABINA 1AL 246,4X100X100X58	1	N.	769
3922	ELEM.X PONTE 4AL 246,4X200X58	1	N.	670
3928	DIVANO LETTO 2 RETI ORTPEDICHE	1	N.	453
3938	LIBRERIA 5VG 246,4X42,8X40	1	N.	152
3939	LIBRERIA 5VG 246,4X87,8X40	1	N.	242
3940	SPALLA TERMINALE 246,4X40X2,2	2	N.	94
3941	SPALLA CENTRALE 246,4X40X2,2	1	N.	47
3945	ANTA LEGNO 95,4X44,6X1,9	1	N.	43
3946	3 CASSETTI X VANO L.42,8 P.35	1	N.	95
3947	ANTA LEGNO 47,4X89,6X1,9	1	N.	58
3985	PIANO PEN. SAG.SX FIANCO MET.	1	N.	395
3997	FIA.TER.SAG.DX/SX 246,4X56X1,8	1	N.	82
8266	SEDIA MULTISTRATO LEGNO O LAC.	1	N.	248
Come da foto 4541 €				

CM352

PONTE ANGOLARE: L.504x199,7 H.246,4 P.58 cm • **SCRIVANIA:** L.105 H.73,7 P.58 cm
LETTO: L.153 H.98 P.210 cm

CODICE	DESCR.	QTA	UM.	PREZZO
3900	ELEM.1ANTA LEGNO 246,4X42,8X58	1	N.	159
3901	ELEM.1AL+3 CASS. 246,4X42,8X58	1	N.	253
3902	ELEM.1AL+2VG+3C 246,4X42,8X58	1	N.	268
3903	ELEM.2ANTE LEGNO 246,4X87,8X58	1	N.	281
3906	FIANCO TERM.DX-SX 246,4X56X1,8	5	N.	345
3907	FIANCO CENTR. 246,4X56X2,2	1	N.	74
3910	CABINA 246,4X121,3X121,3X58	1	N.	865
3922	ELEM.X PONTE 4AL 246,4X200X58	1	N.	670
3926	LIBR.SOTTOPONTE 200X15X26,6	1	N.	180
3953	SCRIVANIA 150X58X73,7	1	N.	145
3956	LIBRERIA APPESA 40X120X31 X1,9	2	N.	256
3975	LIBRERIA 5 RIP. 246,4X32X40	1	N.	329
3997	FIA.TER.SAG.DX/SX 246,4X56X1,8	1	N.	82
8266	SEDIA MULTISTRATO LEGNO O LAC.	1	N.	248
9097	LET.TESSUTO 120 C/RETE A GAS	1	N.	1.347
Come da foto 5502 €				

CM353

ARMADIO BATTENTE: L.228x237 H.246,4 P.58 cm • **LETTI A CASTELLO:** L.247,6 H.175 P.97 cm **SCRIVANIA:** L.120 H.73,7 P.58 cm

CODICE	DESCR.	QTA	UM.	PREZZO
3852	LETTO CAST. 2 LETTI+2 CASS.	1	N.	751
3888	RETE ORT.SINGOLA 84X190	2	N.	272
3901	ELEM.1AL+3 CASS. 246,4X42,8X58	1	N.	253
3903	ELEM.2ANTE LEGNO 246,4X87,8X58	1	N.	281
3906	FIANCO TERM.DX-SX 246,4X56X1,8	4	N.	276
3952	SCRIVANIA DX 120X58X73,7	1	N.	292
3975	LIBRERIA 5 RIP. 246,4X32X40	1	N.	329
3976	SCALONE X SOPPALCO 107X46,4X97	1	N.	316
3978	FIANCO SCALA ONDUL. 142X97X2,2	1	N.	139
4059	ARM.ANG.DX 246,4X101X103,5	1	N.	782
4062	ARM.1AL SX C/LIBERRIA TERMIN.	1	N.	368
4069	LIBR.APPESA 40X40X31,6 SP.19	3	N.	219
8266	SEDIA MULTISTRATO LEGNO O LAC.	1	N.	248
9074	PROTEZIONE SAG. H.42 L.140	1	N.	250
Come da foto 4776 €				

CM354

ARMADIO AD ANGOLO CON SOPPALCO: L.472x191,4 H.246,4 P.58/200 cm
SCRIVANIA: L.120 H.73,7 P.58 cm • **LIBRERIA:** L.47,2 H.246,4 P.42 cm

CODICE	DESCR.	QTA	UM.	PREZZO
3842	PEDANA APRIBILE H.106,2 P.100	1	N.	254
3888	RETE ORT.SINGOLA 84X190	1	N.	136
3904	ELEM.2AL + 3CAS 246,4X87,8X58	2	N.	842
3906	FIANCO TERM.DX-SX 246,4X56X1,8	4	N.	276
3912	CABINA 1AL 246,4X100X100X58	1	N.	769
3938	LIBRERIA 5VG 246,4X42,8X40	1	N.	152
3940	SPALLA TERMINALE 246,4X40X2,2	2	N.	94
3945	ANTA LEGNO 95,4X44,6X1,9	1	N.	43
3946	3 CASSETTI X VANO L.42,8 P.35	1	N.	95
3950	SCRIVANIA 120X58X73,7	1	N.	125
3958	MENSOLA A MURO 120X28X2,2	2	N.	150
3968	LETTO C/CONTENITORE DA 120	1	N.	785
3972	COMODINO 2 CASS. 37,4X46,4X42	1	N.	105
3975	LIBRERIA 5 RIP. 246,4X32X40	1	N.	329
3976	SCALONE X SOPPALCO 107X46,4X97	1	N.	316
4065	SOPPALCO PONTE COMP.DX 2 ANTE	1	N.	1.139
8264F	SEDIA PVC SALVIA	1	N.	142
9673	PROTEZ.MASS. 140 X 42	1	N.	255
Come da foto 6007 €				

CM355

ARMADIO BATTENTE CON CABINA E TERMINALE: L.270 H.246,4 P.58/100 cm
LETTI SOVRAPPOSTI: L.198 H.110 P.92 cm • **ARMADIO BATTENTE:** L.136,4 H.246,4 P.58 cm

CODICE	DESCR.	QTA	UM.	PREZZO
3888	RETE ORT.SINGOLA 84X190	1	N.	136
3900	ELEM.1ANTA LEGNO 246,4X42,8X58	1	N.	159
3904	ELEM.2AL + 3CAS 246,4X87,8X58	2	N.	842
3906	FIANCO TERM.DX-SX 246,4X56X1,8	4	N.	276
3907	FIANCO CENTR. 246,4X56X2,2	1	N.	74
3916	LIBR.TERM.SX 5 RIP. 246,4X38,2	1	N.	253
3930	LETTO SUPER.2 CASS.+ 2 SCRITT.	1	N.	802
3931	LETTO INFERIORE 4 CASSETTI	1	N.	655
3956	LIBRERIA APPESA 40X120X31 X1,9	2	N.	256
3979	SCALETTA MET.SATIN.H.105X40X40	1	N.	69
3980	PROTEZ.METALLO SATIN. 123X45X3	1	N.	66
4056	CABINA 1AL SX 246,4X100X140X58	1	N.	815
Come da foto 4403 €				

CM356

ARMADIO BATTENTE CON TERMINALE: L.268,4 H.246,4 P.65 cm
LIBRERIA: L.182,2 H.246,4 P.42 cm • **SCRIVANIA:** L.150 H.73,7 P.58 cm
LETTO: L.128 H.90 P.200 cm

CODICE	DESCR.	QTA	UM.	PREZZO
3846	VASISTAS APPESA 40X120X33,6	1	N.	404
3889	RETE ORTOPEDICA 120 X 190	1	N.	214
3901	ELEM.1AL+3 CASS. 246,4X42,8X58	1	N.	253
3903	ELEM.2ANTE LEGNO 246,4X87,8X58	2	N.	562
3906	FIANCO TERM.DX-SX 246,4X56X1,8	2	N.	138
3907	FIANCO CENTR. 246,4X56X2,2	2	N.	148
3908	RIPIANO ARM. 42,8 X 54,6 X 2,2	1	N.	33
3938	LIBRERIA 5VG 246,4X42,8X40	4	N.	608
3940	SPALLA TERMINALE 246,4X40X2,2	2	N.	94
3941	SPALLA CENTRALE 246,4X40X2,2	3	N.	141
3944	ANTA LEGNO 47,4X44,6X1,9	2	N.	80
3945	ANTA LEGNO 95,4X44,6X1,9	2	N.	86
3946	3 CASSETTI X VANO L.42,8 P.35	2	N.	190
3950	SCRIVANIA 120X58X73,7	1	N.	125
3970	LETTO C/GIROLETTO DA 120	1	N.	304
3972	COMODINO 2 CASS. 37,4X46,4X42	2	N.	210
4062	ARM.1AL SX C/LIBERRIA TERMIN.	1	N.	368
8251	SEDIA LEGNO - FOND.STOFFA	1	N.	238
Come da foto 4196 €				

CM357

ARMADIO BATTENTE: L.411,4 H.246,4 P.58/100 cm
LETTI A SOPPALCO CON GRADINI: L.384,2 H.246,4 P.58/92 cm

CODICE	DESCR.	QTA	UM.	PREZZO
3888	RETE ORT.SINGOLA 84X190	1	N.	136
3901	ELEM.1AL+3 CASS. 246,4X42,8X58	1	N.	253
3903	ELEM.2ANTE LEGNO 246,4X87,8X58	2	N.	562
3905	ELEM.2AL+2VG+3C 246,4X87,8X58	1	N.	443
3906	FIANCO TERM.DX-SX 246,4X56X1,8	4	N.	276
3907	FIANCO CENTR. 246,4X56X2,2	2	N.	148
3926	LIBR.SOTTOPONTE 200X15X26,6	1	N.	180
3928	DIVANO LETTO 2 RETI ORTPEDICHE	1	N.	453
3933	SOPPALCO PONTE COMP.DX 4 ANTE	1	N.	1.303
3958	MENSOLA A MURO 120X28X2,2	1	N.	75
3976	SCALONE X SOPPALCO 107X46,4X97	1	N.	316
4055	CABINA 1AL DX 246,4X100X140X58	1	N.	815
4069	LIBR.APPESA 40X40X31,6 SP.19	1	N.	73
9674	PROTEZ.MASS. 193 X 42	1	N.	282
Come da foto 5315 €				

CM358

ARMADIO BATTENTE AD ANGOLO CON SOPPALCO: L.439,2x133,4 H.246,4 P.58/95 cm
SCRIVANIA: L.150 H.73,7 P.58 cm

CODICE	DESCR.	QTA	UM.	PREZZO
3888	RETE ORT.SINGOLA 84X190	1	N.	136
3896	SOPPALCO PONTE COMP.SX 2 ANTE	1	N.	1.129
3902	ELEM.1AL+2VG+3C 246,4X42,8X58	1	N.	268
3904	ELEM.2AL + 3CAS 246,4X87,8X58	1	N.	421
3906	FIANCO TERM.DX-SX 246,4X56X1,8	4	N.	276
3912	CABINA 1AL 246,4X100X100X58	1	N.	769
3928	DIVANO LETTO 2 RETI ORTPEDICHE	1	N.	453
3954	SCRIVANIA SX 150X58X73,7	1	N.	305
3957	MENSOLA A MURO 90X28X2,2	1	N.	67
3959	MENSOLA A MURO 150X28X2,2	1	N.	89
3976	SCALONE X SOPPALCO 107X46,4X97	1	N.	316
4063	ARM.1AL DX C/LIBERRIA TERMIN.	1	N.	368
4069	LIBR.APPESA 40X40X31,6 SP.19	1	N.	73
8252	SEDIA LEGNO - FOND.LACCATO	1	N.	259
9661	PROTEZ.METALLO VERNICI. 140X39	1	N.	205
Come da foto 5134 €				

CM359

PONTE ANGOLARE: L.462,3x169,5 H.246,4 P.58 cm • **SCRIVANIE:** L.120 H.73,7 P.58 cm
LIBRERIA: L.47,2 H.246,4 P.42 cm • **LETTI:** L.96 H.90 P.199,5 cm

CODICE	DESCR.	QTA	UM.	PREZZO
3843	ELEM.X PONTE 2AL 246,4X100X58	2	N.	756
3874	LETTO SING.C-GIROL.200X93 H.90	2	N.	548
3888	RETE ORT.SINGOLA 84X190	2	N.	272
3900	ELEM.1ANTA LEGNO 246,4X42,8X58	2	N.	318
3901	ELEM.1AL+3 CASS. 246,4X42,8X58	1	N.	253
3902	ELEM.1AL+2VG+3C 246,4X42,8X58	1	N.	268
3906	FIANCO TERM.DX-SX 246,4X56X1,8	6	N.	414
3910	CABINA 246,4X121,3X121,3X58	1	N.	865
3938	LIBRERIA 5VG 246,4X42,8X40	1	N.	152
3940	SPALLA TERMINALE 246,4X40X2,2	2	N.	94
3945	ANTA LEGNO 95,4X44,6X1,9	1	N.	43
3946	3 CASSETTI X VANO L.42,8 P.35	1	N.	95
3950	SCRIVANIA 120X58X73,7	2	N.	250
3956	LIBRERIA APPESA 40X120X31 X1,9	2	N.	256
3997	FIA.TER.SAG.DX/SX 246,4X56X1,8	2	N.	164
8266	SEDIA MULTISTRATO LEGNO O LAC.	2	N.	496
Come da foto 5244 €				

CM360

ARMADIO SCORREVOLE CON TERMINALE: L.300 H.246,4 P.65 cm
LETTO: L.132 H.90 P.198 cm • **MENSOLE:** L.120 P.28,3 SP.2,2 cm

CODICE	DESCR.	QTA	UM.	PREZZO
C433	ARM.SCORR.H.246,4 L.275,8 P.65	1	N.	1.622
3899C	LETTO C/CONTENITORE DA 120	1	N.	785
3958	MENSOLA A MURO 120X28X2,2	2	N.	150
4063	ARM.1AL DX C/LIBERRIA TERMIN.	1	N.	368
4069	LIBR.APPESA 40X40X31,6 SP.19	1	N.	73
Come da foto 2998 €				

CM361

ARMADIO BATTENTE CON TERMINALE: L.310 H.246,4 P.58 cm
SCRIVANIA: L.150 H.73,7 P.58 cm • **LETTO:** L.147 H.101 P.210 cm

CODICE	DESCR.	QTA	UM.	PREZZO
3903	ELEM.2ANTE LEGNO 246,4X87,8X58	2	N.	562
3904	ELEM.2AL + 3CAS 246,4X87,8X58	1	N.	421
3906	FIANCO TERM.DX-SX 246,4X56X1,8	2	N.	138
3907	FIANCO CENTR. 246,4X56X2,2	2	N.	148
3917	LIBR.TERM.DX 5 RIP. 246,4X38,2	1	N.	253
3954	SCRIVANIA SX 150X58X73,7	1	N.	305
3956	LIBRERIA APPESA 40X120X31 X1,9	1	N.	128
3972	COMODINO 2 CASS. 37,4X46,4X42	1	N.	105
4069	LIBR.APPESA 40X40X31,6 SP.19	1	N.	73
8252	SEDIA LEGNO - FOND.LACCATO	1	N.	259
8990	LET.TESSUTO 120 C/RETE A GAS	1	N.	1.391
Come da foto 3783 €				

CM362

ARMADIO SCORREVOLE: L.275,8 H.246,4 P.65 cm
SCRIVANIA: L.120 H.73,7 P.58 cm • **LETTO:** L.134 H.93 P.205 cm

CODICE	DESCR.	QTA	UM.	PREZZO
C432	ARM.SCORR.H.246,4 L.275,8 P.65	1	N.	1.395
3951	SCRIVANIA SX 120X58X73,7	1	N.	292
3972	COMODINO 2 CASS. 37,4X46,4X42	1	N.	105
4069	LIBR.APPESA 40X40X31,6 SP.19	3	N.	219
7336A	SEDIA VICTORIA BIANCA	1	N.	295
9405	LET.TESSUTO X RETE A GAS 120	1	N.	1.327
Come da foto 3633 €				

CM363

ARMADIO BATTENTE: L.338,2 H.246,4 P.58 cm • **COMÒ:** L.110 H.69,4 P.42 cm
LETTO MATRIMONIALE: L.175 H.100 P.198 cm

CODICE	DESCR.	QTA	UM.	PREZZO
3891	COMO' 4 CASSETTI 69,4X110X42	1	N.	365
3903	ELEM.2ANTE LEGNO 246,4X87,8X58	2	N.	562
3906	FIANCO TERM.DX-SX 246,4X56X1,8	5	N.	345
3907	FIANCO CENTR. 246,4X56X2,2	1	N.	74
3972	COMODINO 2 CASS. 37,4X46,4X42	2	N.	210
3975	LIBRERIA 5 RIP. 246,4X32X40	2	N.	658
3990	LETTO MATR.CONT. 210X175 H.100	1	N.	865
3992	ELEM.2A SPECCHIO 246,4X87,8X58	1	N.	453
Come da foto 3532 €				

INDICE ANALITICO COMPONENTI
COMPONENTS ANALYTICAL INDEX

Codice / Code	Pagina / Page
C430	11
C431	11
C432	11
C433	11
C434	11
C435	11
C436	11
C437	11
C438	11
C439	11
3803	16
3840	12
3841	20
3842	13
3843	12
3844	20
3845	12
3846	15
3851	13
3852	13
3853	13
3854	13
3855	13
3856	13
3861	10
3862	11
3863	11
3866	10
3866L	11
3867	12
3869	10 11
3870	10
3871	11
3872	10
3874	16
3874C	16
3875	12
3876	10
3877	11
3885	11
3886	10
3887	10
3888	20
3889	20
3890	20
3891	18
3892	20
3893	20
3894	20
3895	12
3896	12
3897	12
3898	17
3899	17
3899C	17
3900	8
3901	8
3902	8
3903	8
3904	8
3905	8
3906	8
3907	8
3908	10 12
3908L	10
3909	10 12
3909L	10
3910	9
3912	9
3914	8
3915	8
3916	9
3917	9
3918	10
3919	10
3920	10
3921	10
3922	12
3924	12
3925	12
3926	12
3928	12
3929	12
3930	12
3931	12
3932	12
3933	12
3934	16
3935	16
3935C	16
3936	17
3937	17
3937C	17
3938	14
3939	14
3940	14
3941	14
3942	14
3943	14
3944	14
3945	14
3946	14
3947	14
3948	14
3949	14
3950	15
3951	15
3952	15
3953	15
3954	15
3955	15
3956	15
3957	15
3958	15
3959	15
3960	16
3961	16
3962	16
3963	16
3964	16
3965	16
3966	17
3967	17
3968	17
3969	17
3970	17
3971	17
3972	18
3973	18
3974	18
3975	9
3976	13
3977	13
3978	13
3979	13
3980	13
3981	8
3982	8
3983	14
3984	14
3985	14
3986	14
3987	13
3988	18
3989	18
3990	18
3991	8
3992	8
3995	20
3997	8
4055	9
4056	9
4058	9
4059	9
4060	10
4062	9
4063	9
4064	12
4065	12
4066	13
4067	13
4068	13
4069	15
4070	15
4071	15
4454	15
7336A	19
8240	19
8251	19
8252	19
8264A	19
8265A	19
8266	19
8981	16
8983	16
8985	16
8986	17
8988	17
8990	17
9074	13
9088	16
9090	16
9092	16
9093	17
9095	17
9097	17
9396	16
9398	16
9400	16
9401	17
9403	17
9405	17
9660	13
9661	13
9671	13
9673	13
9674	13
9692	13
9694	13
9696	13

Project and design
Giessegi design dept.

Graphic design
Studio Ortiga

Digital images
Koperativestudio

Print
Tipografia Luce S.r.l.

Edizione:
Maggio 2023

Giessegi Industria
Mobili Spa

Via Bramante, 39
62010 Appignano Mc - Italia
+39 0733 400811
info@giessegi.it

giessegi.it